Nummer 45 Jahrgang 47

Donnerstag, 5. November 2026

URBACHER MITTEILUNGEN

Amtsblatt der Gemeinde Urbach

NUSSBAUM

URBACH HAT MEHR ZU ERZÄHLEN, ALS SIE DENKEN.

Entdecken Sie die Urbacher Mitteilungen und NUSSBAUM.de 3 Monate kostenfrei!

Jetzt abonnieren mit dem Code **NEU12**

go.nussbaum.de/urbach-3m





NIE WIEDER WICHTIGES AUS URBACH VERPASSEN

Mit NUSSBAUM+ Premium kommt Ihr Mitteilungsblatt direkt in den Briefkasten. Auf NUSSBAUM.de warten u. a. Veranstaltungen und exklusive Vorteile aus Ihrer Region.

IHR ABO ENTHÄLT:

- **Ihr Mitteilungsblatt direkt nach Hause**
  Gedruckt im Briefkasten und zusätzlich als E-Paper
- **Lokale und regionale Nachrichten auf NUSSBAUM.de**
  Unbegrenzter Zugang zu Nachrichten aus Ihrem Ort und der Region
- **Familienzugänge auf NUSSBAUM.de**
  Zwei zusätzliche Zugänge mit NUSSBAUM+ Premium
- **Spannende Artikel und Freizeittipps**
  Redaktionelle Beiträge, Ausflugsideen und Veranstaltungstipps
- **Attraktive Coupons und Gewinnspiele**
  Im Alltag sparen und an Gewinnspielen teilnehmen

Aktionscode **NEU12** verwenden und 3 Monate kostenfrei entdecken!

go.nussbaum.de/urbach-3m

Empfehlung



RATHAUS & SERVICE – AUF EINEN BLICK

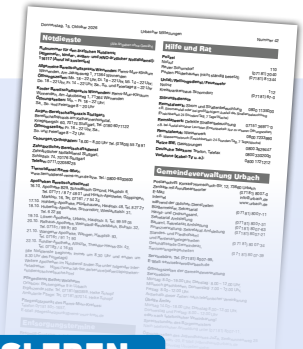

ORTSLEBEN – AUS ERSTER HAND



NUSSBAUM.de – PERSÖNLICH & LOKAL



VORTEILSWELT – SPÜRBAR SPAREN

Nummer 45 Jahrgang 47

Donnerstag, 5. November 2026

URBACHER MITTEILUNGEN

Amtsblatt der Gemeinde Urbach



Notdienste

(Alle Angaben ohne Gewähr)

Rufnummer für den ärztlichen Notdienst (allgemein-, kinder-, augen- und HNO-ärztlicher Notfalldienst): 116117 (Anruf ist kostenlos)

Allgemeine Bereitschaftspraxis Winnenden: Rems-Murr-Klinikum Winnenden, Am Jakobsweg 1, 71364 Winnenden
Öffnungszeiten: Mo. 18 – 22 Uhr, Di. 18 – 22 Uhr, Mi. 14 – 22 Uhr; Do. 18 – 22 Uhr, Fr. 14 – 22 Uhr; Sa., So. und Feiertage 8 – 22 Uhr

Kinder Bereitschaftspraxis Winnenden: Rems-Murr-Klinikum Winnenden, Am Jakobsweg 1, 71364 Winnenden
Öffnungszeiten: Mo. – Fr. 18 – 22 Uhr;
Sa., So. und Feiertage 8 – 20 Uhr

Augen-Bereitschaftspraxis Stuttgart:
Bereitschaftspraxis am Katharinenhospital, Kriegsbergstr. 60, 70174 Stuttgart, Tel. 0180 6071122
Öffnungszeiten: Fr. 16 – 22 Uhr,
Sa., So. und Feiertage 8 – 22 Uhr.

Chirurgen/Orthopäden: 18.00 – 8.00 Uhr Tel. (01805) 55 78 91

Zahnärztlicher Bereitschaftsdienst
Zahnärztlicher Notfalldienst Stuttgart,
Schloßstr. 74, 70176 Stuttgart
Telefon: 0711/22058225

Tiernotdienst Rems-Murr:
www.tiernotdienst-rems-murr.de bzw. Tel.: 0800-9300600

Apotheken Bereitschaftsdienst
06.11. Rathaus-Apotheke, Weinstadt-Beutelsbach, Buhlstr. 32, Tel. 07151 / 99 91 80
07.11. Central-Apotheke im Kaufland, Schorndorf, Lutherstr. 75, Tel. 9 80 25 24
08.11. GeLo-Apotheke, Lorch, Maierhofstr. 20, Tel. 07172 / 1 87 80 80
09.11. Gaupp'sche Apotheke, Schorndorf, Oberer Marktplatz 1, Tel. 93 98 10
10.11. Michaels-Apotheke, Winterbach, Oberdorf 5, Tel. 7 40 23
11.11. Rems Apotheke, Remshalden-Geradstetten, Rathausstr. 30, Tel. 07151 / 7 24 12
12.11. Daimler-Apotheke, Schorndorf, Karlstr. 13, Tel. 6 12 98

(die Notdienste beginnen immer um 8.30 Uhr und enden um 8.30 Uhr des Folgetags)
Weitere Apotheken im Notdienst finden Sie unter folgender Internetadresse: https://www.lak-bw.de/service/patient/apothekennotdienst/schnellsuche.html

Pflegedienst Bethel Welzheim
Ortsbüro: Beckengasse 9 in Urbach
Ergänzende Hilfe: Tel. 07181/980859, Heike Schopf
Ambulante Pflege: Tel. 07181/87014, Heike Schopf

Pflegestützpunkt des Rems-Murr-Kreises:
Telefon 07151 501-1657,
E-Mail: pflegestuetzpunkt@rems-murr-kreis.de

Entsorgungstermine

Restmüll-Container, (wöchentl. Leerung), Freitag, 06.11.2026
Restmüll-Eimer, (14-tägliche und 4-wöchentliche Leerung), Mittwoch, 11.11.2026
Wertstoffhof, Freitag, 13.11.2026 von 15:00 Uhr bis 18:00 Uhr und Samstag, 14.11.2026 von 9:00 Uhr bis 12:00 Uhr
Problemmüllsammelstelle, Freitag, 13.11.2026 von 15:00 Uhr bis 18:00 Uhr und Samstag, 14.11.2026 von 9:00 Uhr bis 12:00 Uhr
Reisigsammelplatz,
Samstag, 07.11.2026 von 12:00 Uhr bis 16:00 Uhr

Hilfe und Rat

Polizei

Notruf	110
Revier Schorndorf	(07181) 2040
Posten Plüderhausen (nicht ständig besetzt)	(07181) 81344

Unfall / Rettungsdienst / Feuerwehr

Notruf	112
Kreiskrankenhaus Schorndorf	(07181) 67-0

Störungsdienste

Remstalwerk: Strom und Straßenbeleuchtung 0800 1135000
z.B. Stromausfall oder bei großflächigem Ausfall der Straßenbeleuchtung (Erreichbarkeit 24 Stunden/Tag, 7 Tage/Woche)

Remstalwerk: Defekte Straßenbeleuchtung 07151 36971-0
z.B. bei Ausfall einzelner Leuchten (Erreichbarkeit: Nur zu unseren Öffnungszeiten)

Remstalwerk: Wasserwerk 0800 7233990
z.B. Wasserrohrbruch (Erreichbarkeit: 24 Stunden/Tag, 7 Tage/Woche)

Netze BW: Gasstörungen 0800 3629447

Deutsche Telekom: Telefon, Telefax 0800 3302000

Vodafone (Kabel-TV u. a.): 0800 1721212

Gemeindeverwaltung Urbach

Postanschrift: Konrad-Hornschuch-Str. 12, 73660 Urbach

Zentrale mit Anrufbeantworter	(07181) 8007-0
E-Mail	info@urbach.de
Internet	www.urbach.de
während der üblichen Dienstzeiten	
Bürgermeister, Sekretariat	(07181) 8007-11
Haupt- und Ordnungsamt, Sekretariat Amtsleitung	(07181) 8007-31
Bauamt, Sekretariat Amtsleitung	(07181) 8007-63
Finanzverwaltung, Sekretariat Amtsleitung	(07181) 8007-21
Standes- und Friedhofsamt und Rentenangelegenheiten	(07181) 80 07-34
Geschäftsstelle Gemeinderat, Seniorenangelegenheiten	(07181) 80 07-39

Servicebüro: Tel. (07181) 8007-99,
E-Mail: servicebuero@urbach.de

Öffnungszeiten der Gemeindeverwaltung
Servicebüro
Montag: 8.00–19.00 Uhr, Dienstag: 8.00 – 12.00 Uhr,
Mittwoch geschlossen, Donnerstag: 7.00 – 12.00 Uhr,
Freitag: 8.00–12.00 Uhr.
Außerhalb dieser Zeiten: nach telefonischer Vereinbarung
Übrige Ämter
Montag 14.00–18.00 Uhr, Dienstag 8.00–12.00 Uhr,
Donnerstag und Freitag: 8.00 – 12.00 Uhr
oder nach telefonischer Vereinbarung!
Sprechstunden des Bürgermeisters
Nach telefonischer Anmeldung unter (07181) 8007-11.

Öffnungszeiten des Jugendhauses JuZe, Seebrunnenweg 25
Tel. 488019 oder -20, E-Mail: jugendhaus@urbach.de
Dienstag bis Sonntag Uhrzeiten siehe:
https://jugendhaus-urbach.jimdofree.com oder
https://de-de.facebook.com/urbachjugendhaus

Öffnungszeiten Mediathek, Kirchplatz 1
Tel. 993337, E-Mail: mediathek@urbach.de
Dienstag, 14–18 Uhr, Mittwoch, 10–14 Uhr,
Donnerstag, 14–19 Uhr, Freitag, 14–18 Uhr

Urbach aktuell

Einladung zur Demokratiekonferenz 2026 mit Eröffnung der Ausstellung „Was gute Demokratiebildung braucht“

Was hält uns vor Ort zusammen – und wie können wir gemeinsam unser demokratisches Miteinander stärken?
Darüber möchten wir mit Ihnen ins Gespräch kommen.
Das Netzwerk „Partnerschaft für Demokratie Schorndorf-Urbach“ lädt Sie herzlich zur **Demokratiekonferenz 2026 mit Eröffnung der Ausstellung „Was gute Demokratiebildung braucht“** ein:
Montag, 9. November 2026 | 18:00 bis 21:00 Uhr
Barbara-Künkelin-Halle, Schorndorf
Nach der Begrüßung durch den Oberbürgermeister von Schorndorf, Bernd Hornikel, geben Jochen Stapf vom Kreisjugendring Rems-Murr e. V. und Levin Nicolai, Integrationsbeauftragter der Stadt Schorndorf einen Einblick in die bisherigen Aktivitäten und die lokale Arbeit unserer Partnerschaft für Demokratie.
Im Mittelpunkt des Abends steht die **Demokratie-Talkshow „Demokratie vor Ort: Was hält uns zusammen?“** Gemeinsam mit Vertreterinnen und Vertretern aus unterschiedlichen gesellschaftlichen Bereichen und Generationen sprechen wir über Beteiligung, Vertrauen in demokratische Prozesse und den Umgang mit gesellschaftlicher Polarisierung. Mit dabei sind unter anderem Urbachs Bürgermeister Marcel Schindler, Nathalie Wollmann vom Paritätischen Baden-Württemberg sowie Mitglieder unseres Bündnisses und Jugendforums. Auch Ihre Fragen, Erfahrungen und Perspektiven sind ausdrücklich willkommen.
Zum Abschluss des offiziellen Programms eröffnen wir die mobile Ausstellung **„Was gute Demokratiebildung braucht“** der Deutschen Kinder- und Jugendstiftung. Anschließend bleibt bei Snacks und Getränken Zeit für persönliche Gespräche, neue Kontakte und Ideen für die weitere Demokratiearbeit vor Ort.
Die Teilnahme ist kostenlos, der Veranstaltungsort barrierearm zugänglich. Eine Anmeldung über das Onlineformular: https://schorndorf.form.cloud/formcycle/form/alias/Stadt-Schorndorf/Demokratiekonferenz ist erwünscht. Eine spontane Teilnahme ohne Anmeldung ist aber ebenfalls möglich.



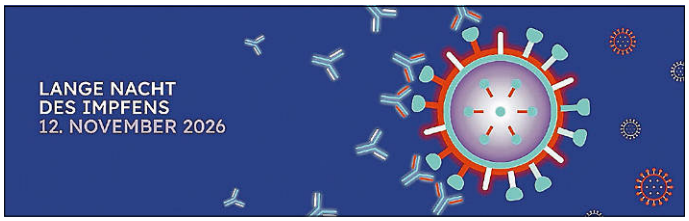

Grippeschutzimpfung: Jetzt an den Impfschutz denken!

Die Grippesaison steht bevor. Eine Grippeschutzimpfung kann dazu beitragen, das Risiko einer schweren Erkrankung und möglicher Komplikationen zu verringern. Die Gemeinde Urbach möchte daher auf die Bedeutung des Impfschutzes aufmerksam machen und die Bürgerinnen und Bürger ermutigen, ihren Impfstatus zu überprüfen.
Die saisonale Grippeschutzimpfung wird insbesondere für Personen ab 60 Jahren, Schwangere, Menschen mit bestimmten Vorerkrankungen sowie medizinisches Personal empfohlen. Grundlage hierfür sind die Empfehlungen der Ständigen Impfkommission (STIKO).
Auch jüngere Menschen unter 60 Jahren können sich in Baden-Württemberg gegen Grippe impfen lassen. **Die gesetzlichen Krankenkassen ermöglichen die Impfung hier auch ohne besondere medizinische Indikation als freiwillige Satzungsleistung.**

Lange Nacht des Impfens in Urbach am 12.11.2026
Eine besondere Gelegenheit, sich über den eigenen Impfschutz zu informieren und eine Impfung wahrzunehmen, bietet in diesem Jahr die bundesweite Aktion „Lange Nacht des Impfens“.
Diese findet statt am **Donnerstag, 12. November 2026.**
Auch die drei Urbacher Arztpraxen beteiligen sich an der Aktion: die Hausärzte Urbach, Frau Dr. Kraiß und Herr Dr. Scherer, bieten den besonderen Service an diesem Abend von 17.00 bis 21.00 Uhr an in ihrer Praxis in der Friedhofstraße 116. Zur selben Zeit wird auch in Praxis Dr. Hemeling in der Beckengasse 40 geimpft, und in der Praxis von Frau Dr. Kleemann in der Gartenstraße 17 wird von 18.00 bis 20.00 Uhr geimpft.
Weitere Informationen zur Aktion und den teilnehmenden Praxen gibt es unter www.lange-nacht-des-impfens.de.
Bürgermeister Marcel Schindler begrüßt das Engagement der örtlichen Arztpraxen und appelliert an die Bevölkerung, das eigene Impfbuch regelmäßig zu überprüfen und Impfangebote wahrzunehmen. Denn Impfschutz ist ein wichtiger Beitrag zur eigenen Gesundheit und zum Schutz der Gemeinschaft.

Bürgermeister Schindler besucht die Fahrradwerkstatt

Sehr gefreut hat sich am letzten Samstag die ehrenamtliche Belegschaft der Fahrradwerkstatt Urbach über den Besuch vom Bürgermeister! In der Werkstatt hinter dem Pfarrhaus werden seit vielen Jahren von einem Team aus Urbacher Fahrradbegeisterten und Geflüchteten gebrauchte Fahrräder wieder gerichtet und verkehrssicher gemacht, nicht nur für Geflüchtete, sondern auch für andere Bedürftige oder finanziell klamme Menschen.
Bei bürgermeisterlichen Brezeln konnten wir uns mit Marcel Schindler über unsere Arbeit, die Räumlichkeiten und vieles Weitere austauschen. Über seine Wertschätzung haben wir uns sehr gefreut!



Bürgermeister Marcel Schindler lässt sich von Jens Weber, dem Sprecher des Teams „Fahrradwerkstatt“ dessen Arbeit erklären. Die Fahrradwerkstatt hinter dem Pfarrhaus am Kirchplatz (beim „Apfelbrunnen“) ist in der Regel samstagmorgens geöffnet.

Urbacher WeihnachtWunschBaum 2026

Die „Kind und Jugend – Bürgerstiftung Urbach“ möchte dazu beitragen, dass Kinder aus sozial benachteiligten Familien zu Weihnachten eine Freude bereitet werden kann. Dazu benötigen wir Unterstützung, um die wir herzlich bitten. Wie und von wem? Das entnehmen Sie bitte der nachfolgenden Beschreibung.

1. Teilnehmer

- Familien, die von öffentlichen Stellen Sozialleistungen erhalten und Kinder im Alter bis 16 Jahre haben, dürfen sich bei der Bürgerstiftung im Rathaus der Gemeinde Urbach melden. In der Zeit vom **09.11.2026 bis** spätestens **27.11.2026 jeweils Montag 15 – 18 Uhr und Donnerstag 10 – 12 Uhr** erhalten sie dort an der Empfangstheke im Eingangsbereich die Weihnachtswunschkarte ausgehändigt.
- Die ausgefüllte Weihnachtswunschkarte (Alter, m/w, Wunsch) wird dann ab 23.11.2026 am WeihnachtWunschBaum angebracht – Wunschwert max. 30,00 €
- Weihnachtsgeschenke werden den Beschenkten am 19.12.2026 persönlich ausgehändigt (Abholung Rathaus, Konrad-Hornschuch-Str.12).

2. Spender

- Wunsch-Erfüllungs-Gehilfen sind eingeladen, eine Wunschkarte (gerne mehrere) vom WeihnachtWunschBaum, der **ab 23.11.2026** im Rathaus-Foyer steht, abzunehmen.
- Wunsch-Erfüllungs-Gehilfen bringen festlich verpacktes Weihnachtsgeschenk zur Bürgerstiftung im Eingangsbereich des Rathauses (Empfangstheke) in der Zeit vom **30.11. - 11.12.2026** jeweils am **Montag, 15 – 18 Uhr** oder **Donnerstag 10 – 12** Uhr.

Die Anonymität wird im Sinne des Datenschutzes für alle Beteiligten gewahrt.

Zögern Sie nicht! Helfen Sie uns:

- **als Teilnehmer –** Sie tun es für Ihre Kinder
- **als Spender –** Sie tun Gutes für Urbacher Kinder und bereiten Freude!

Für Ihre Unterstützung danken wir ganz herzlich.

Auskunft erteilt:
„Kind und Jugend – Bürgerstiftung Urbach“
Geschäftsstelle, Konrad-Hornschuch-Straße 12,
73660 Urbach
Tel.: 07181 8007-21 – Herr Köhler, Frau Huber

Bauarbeiten mit Auswirkungen auf den Linien S1, S2 und S3 im Zeitraum 16. bis 19. November 2026

Esslingen <> Bad Cannstatt und Waiblingen <> Schorndorf:
Zug- und Haltausfälle sowie Ersatzverkehr mit Bussen.
In den Nächten 16./17. und 18./19. November, jeweils 22 Uhr bis 5 Uhr, kommt es aufgrund von Instandhaltungsarbeiten zwischen Bad Cannstatt und Esslingen(N) bzw. Schorndorf zu folgenden Einschränkungen:

In der Nacht 16./17. November, 22 Uhr bis 5 Uhr

- Linie S2 entfällt zwischen Schorndorf und Waiblingen.
- Ersatzverkehr mit Bussen (S2E) zwischen Schorndorf, ZOB, Bussteig 1 und Waiblingen, ZOB, Bussteig 11.
- Linie S2 Richtung Stuttgart Hbf (oben) hält nicht in Fellbach.

In der Nacht 18./19. November, 22 Uhr bis 5 Uhr

- Linie S1 Richtung Stuttgart Hbf (oben) hält nicht in Mettingen, Obertürkheim, Untertürkheim und Neckarpark.
- Ersatzverkehr mit Bussen (S1E) von Esslingen(N), ZOB, Bussteig 7 nach Bad Cannstatt, Bahnhof.
- Linie S2 Richtung Filderstadt hält nicht in Sommerrain und Nürnberger Straße.
- Linie S3 Richtung Flughafen/Messe hält nicht in Sommerrain und Nürnberger Straße.
- Ersatzverkehr mit Bussen (S3E) von Fellbach, ZOB, Bussteig 2 nach Bad Cannstatt, Bahnhof, Pos. 3.

Bitte berücksichtigen Sie diese Abweichungen bei Ihrer Reiseplanung und informieren Sie sich vorab über Ihre Reiseverbindungen. Um keine kurzfristigen Änderungen zu verpassen, informieren Sie sich bitte auch unmittelbar vor Fahrtantritt in den digitalen Reiseauskunftsmedien unter bahn.de oder in der App DB Navigator.
Weitere Informationen finden Sie auf
s-bahn-stuttgart.de/betriebslage und bahn.de/verkehrslage

Termine und Veranstaltungen

Großer Laternenumzug mit den Urbacher Blasmusiker/-innen

Freitag, 6. November 2026, 18.00 Uhr,
Treffpunkt: beim Friedhof (Ecke Jahnstraße/Friedhofstraße)
Traditionell findet im Herbst der große Lampionumzug in Urbach statt. Am Sonntag, 25. Oktober, endete in diesem Jahr die Sommerzeit, und die Sonne geht jetzt um eine Stunde früher unter. Denn erst, wenn es richtig dunkel ist, kommen die Laternen und Lampions von mehr als 400 Kindern, Eltern und Großeltern mit musikalischer Begleitung durch die Urbacher Bläser-Ensembles von Musikverein und Posaunenchor so richtig schön zur Geltung und es entsteht eine herrliche Atmosphäre, wenn sich der bunte Lindwurm durch die Straßen von Urbach schlängelt.
Die Strecke verläuft in diesem Jahr wie folgt: Vom Treffpunkt am Friedhofparkplatz geht es los über die Friedhofstraße, die Hohenackerstraße, den östlichen Teil der Beckengasse über die Haubersbronner Straße in die Beckengasse und dann weiter über die Schrödergasse zum Schloss.
Dort werden die Umzügler schon von den fleißigen Helferinnen und Helfern des Fördervereins Urbacher Kranken- und Altenversorgung und des DRKs mit leckeren Waffeln, heißen Roten und kühlen und warmen Getränken erwartet.
Der Umzug findet auch bei leichtem Regen statt.



Das Theater „Kreuz und Quer“ zeigt: „Der Fischer, seine Frau und das Fischstäbchen“

Freitag, 20. November 2026, 15.00 Uhr, Urbach, Atriumhalle
Eintritt: 8,-- € (Erwachsene), 5,-- € (Kinder)
Gebrr sitzt am liebsten im Badezimmer und angelt in der Badewanne. Doch heute ist Samstag und am Samstag ist Grimms Badetag.
Sie würde schon die Angel weglegen, wenn Grimm ihr denn ein Märchen vorlesen würde, am besten eines das von Fischen und Angeln handelt und natürlich darf ein Kuss am Ende nicht fehlen. Und welches Märchen liegt da näher als das vom „Fischer und seine Frau“? In dem gibt es zwar kein Küsschen am Ende, aber das kann Gebrr sich am Ende auch so ergattern.

Veranstaltungskalender der Gemeinde Urbach für die Woche vom 06.11.2026 bis 12.11.2026

(alle Hinweise ohne Gewähr)

Wochentag	Datum	Uhrzeit	Veranstalter	Veranstaltungsort	Veranstaltungsart
Freitag	06.11.2026	18.00 Uhr	Gemeinde	Start: Friedhofsparkplatz	Großer Laternenumzug
Samstag	07.11.2026	20.00 Uhr	Mehlstüble	Mehlstüble, Schlossstraße 11	Kneipenrock im Mehlstüble
Sonntag	08.11.2026	09.30 Uhr	Evangelische Kirchengemeinde	Afrakirche	Gottesdienst für den Frieden
Sonntag	08.11.2026	14.00 Uhr	Gemeinde Kulturamt	Bürgerhaus „Widumhof"	Ausstellung „Neue Kopfbilder“ – Werke von Aaron Antes
Montag	09.11.2026	19.00 Uhr	Evangelische Kirchengemeinde	Afrakirche	Ökumenisches Friedensgebet
Montag	09.11.2026	18.00 Uhr	Partnerschaft für Demokratie Schorndorf-Urbach	Künkelinhalle Schorndorf	Demokratiekonferenz 2026: Was gute Demokratiebildung braucht
Dienstag	10.11.2026	19.00 Uhr	Evangelische Kirchengemeinde	Afrakirche	Ökumenisches Friedensgebet
Mittwoch	11.11.2026	19.00 Uhr	Evangelische Kirchengemeinde	Afrakirche	Ökumenisches Friedensgebet
Mittwoch	11.11.2026	19.00 Uhr	Landfrauen Urbach	Begegnungsstätte	Vortrag „Dorn-Breuss-Methode“ mit Susanne Stoll
Donnerstag	12.11.2026	19.00 Uhr	Evangelische Kirchengemeinde	Afrakirche	Ökumenisches Friedensgebet
Donnerstag	12.11.2026	18.00 Uhr	Urbacher Hausarztpraxen	Scherer/Kraiss (Friedhofstraße 106) Kleemann (Gartenstraße 17) Hemeling (Beckengasse 40)	Lange Nacht des Impfens



Esther Paulus und Rainer Besel spielen das Theaterstück für zwei Clowns, einem „Pinkelpott“, einer Badewanne und einem Fischstäbchen für Menschen ab 4 Jahre.

Und hast du nicht gesehen wird Gebrr zum Fischers Fritze und Grimm zur seiner ständig unzufriedenen Frau Helene, das Badezimmer zum großen weiten Meer und die Badewanne mal zum Fischerboot und mal zum Königspalast ...
Und am Ende dann spielen die beiden glücklich und zufrieden in der Badewanne mit dem Seifennäpfchen Dampfer, knabbern Fischstäbchen und singen das schöne Lied vom zufriedenen Leben „In der Badewanne bin ich Kapitän“ und Gebrr kriegt tatsächlich ihr Küsschen ...
Weitere Infos unter www.theaterkreuzundquer.de
Eintrittskarten gibt es ausschließlich an der Tageskasse ab 14.45 Uhr

Sportlerehrung der Gemeinde Urbach – Vorankündigung

Am Freitag, 20.11.2026 um 19.00 Uhr findet in der Auerbachhalle die jährliche Sportlerehrung der Gemeinde Urbach statt. Sportlerinnen und Sportler aus Urbach bzw. aus Urbacher Vereinen haben im vergangenen Jahr bzw. in der Saison wieder hervorragende Leistungen vollbracht. Sie wurden Meister in ihrer Liga oder standen bei Kreis-, Landes-, Deutschen Meisterschaften auf den Siegerpodesten. Die Gemeinde Urbach würdigt diese sportlichen Erfolge im Rahmen ihrer jährlichen Sportlerehrung.



Das Frauen-Team des TCU wurde letztes Jahr geehrt – sind sie auch dieses Jahr wieder dabei bei der Sportlerehrung?

Den spektakulären Showteil des Abends bestreiten in diesem Jahr die „Rope-Skipperinnen“ der SV Remshalden. Dem offiziellen Teil folgt ein Stehempfang mit kleinem Imbiss im Foyer der Auerbachhalle, bei denen die Sportlerinnen und Sportler des Judovereins Urbach freundlicherweise die Bewirtung übernehmen. Eingeladen sind neben den erfolgreichen Sportlerinnen und Sportlern und ihren Trainern und Betreuern auch die Eltern und alle anderen Sportbegeisterten.



KabCom in Urbach auch 2027 wieder – jetzt schon Karten sichern! Abos ab kommender Woche exklusiv im Servicebüro des Rathauses

Das Programm für das kommende Jahr steht seit kurzem, das neue Programmheft ist gerade im Werden. Wer aber nicht mehr warten möchte mit dem Kartenkauf bis zum Erscheinen der Programmbroschüre kann bereits jetzt Einzelkarten für die einzelnen Veranstaltungen erwerben! Selbstverständlich wird es auch für das kommende Jahresprogramm wieder ein Abo geben, das mit einem 30 % Preisvorteil gegenüber den Einzelkarten aufwarten wird.
Auch das Abo für alle acht Veranstaltungen gibt es ab kommenden Montag, 9. November im Servicebüro des Urbacher Rathauses, Schießgasse 10. Der Preis für das Abo beträgt in diesem Jahr 186,00 €. Der Verkauf ist limitiert auf 100 Exemplare!

Vorschau, wer und wann 2027 auf der Bühne der Urbacher Auerbachhalle gastieren wird:
Freitag, 22. Januar 2027, 20.00 Uhr
Heinrich del Core – „Juhuu, meine Frau wird Oma“
Freitag, 26. Februar 2027, 20.00 Uhr
Eure Mütter – „Perlen vor die Säue – Jubiläums Best of“
Donnerstag, 18. März 2027, 20.00 Uhr
Urban Priol – „Im Fluss. Täglich quellfrisch, immer aktuell“
Mittwoch, 7. April 2027, 20.00 Uhr
Starbugs Comedy – „SHOWTIME!“
Freitag, 14. Mai 2027, 20.00 Uhr
TOPAS und Helge Thun – „Funny Magic“
Samstag, 9. Oktober 2027, 20.00 Uhr
Tridiculous - „Das Tridiculous-ABC“
Freitag, 26. November 2027, 20.00 Uhr
Laura Braun und Lukas Aue „Mixed Show der Preisträger Kleinkunst BW“
Freitag, 10. Dezember 2027, 20.00 Uhr
Tobias Mann – „Brandneues Programm“ (Titel noch nicht bekannt!)
Infos zu den Einzelveranstaltungen findet man auf der Homepage der Gemeinde Urbach:
www.urbach.de/veranstaltungen
Einzelkarten zu allen Veranstaltungen und das Abo exklusiv gibt es im Servicebüro des Urbacher Rathauses, Schießgasse 10, Tel. 07181 8007-99, E-Mail: servicebuero@urbach.de und online bei www.reservix.de“ (nur Einzelkarten!).

Aktuelles für Seniorinnen und Senioren

Spielenachmittag im Schloss

Der nächste Spielenachmittag im Schloss findet am **Montag, 9. November 2026, um 14 Uhr** im Schloss Urbach in der Begegnungsstätte statt.
Neue Mitspielende sind immer herzlich willkommen.
Auf Ihr Mitmachen freuen sich die Ansprechpartnerinnen Frau Susanne Weißert und Frau Gisela Speitler.

Aktiv-Senioren

Liebe Reisefreunde!
Die nächste Ausfahrt findet am **Donnerstag, 12. November 26** statt. Es geht in die Besenwirtschaft, welche schon ausgebucht ist.
Abfahrt in Urbach 10:00 Uhr an den bekannten Haltestellen.
Es ist die letzte Fahrt in diesem Jahr.
Herzliche Grüße Ihre L. Ruoff

Der Seniorenrat informiert

Schwätz-Treff



Schwätz-Treff *Foto: HPK*

Der **Schwätz-Treff** lädt Sie herzlich ein zum Treffen am **Mittwoch, den 18. November 2026, 14.00 – 16.30 Uhr** wie gewohnt in der Begegnungsstätte im Urbacher Schloss.
Der Schwätz-Treff läuft sich warm für Weihnachten und das Jahresende und freut sich auf das nächste Treffen. Des Nachts wird es schon deutlich kälter, die Tage sind kürzer und wir kommen unweigerlich in Richtung Weihnachten und die Zeit des Backens. Doch in die Vorfreude auf ein grandioses Festmahl und wunderbare Gutsle beschleichen uns Zweifel, wie ging das gleich noch mit den Zutaten und wo ist das Rezept der Uroma geblieben. Das wird wieder ein turbulenter Nachmittag.

Sie sind herzlich eingeladen!

Wie immer kümmert sich der Seniorenrat zusammen mit dem Förderverein Urbacher Kranken- und Altenversorgung e.V. (FUKA), der den Fahrdienst übernimmt, um das leibliche Wohl und die gute Laune. Also, nichts wie hin!
Bitte beachten Sie, Sie brauchen **nur dann** eine Anmeldung, wenn Sie den Fahrdienst benötigen. Das Angebot sollte auch dann genutzt werden, wenn die Wetterverhältnisse so sind, dass man vielleicht lieber zu Hause bleiben will. Dann melden Sie sich bitte telefonisch an, damit wir Sie rechtzeitig holen können. Sie können sich in der Zeit **von 08.00 Uhr bis 22.00 Uhr** unter folgender **Telefonnummer 07181 9937 388**, anmelden. Bitte sprechen Sie langsam, laut und deutlich Ihren Namen, Ihre Adresse und Ihre Telefonnummer unter der Sie erreichbar sind, auf den Anrufbeantworter. Der Bürgerbus des FUKA-Fördervereins holt Sie ab und bringt Sie wieder nach Hause zurück.

Seien Sie mit Freude dabei. Was Sie keinesfalls vergessen sollten, ist gute Laune und Freude sich mit anderen austauschen zu können.
Auf geht's, wir freuen uns auf Sie!

Das Remstalwerk informiert

REMSTALWERK: Kundenberatung im Rathaus, montags 16 bis 18 Uhr

REMS TAL WERK

Sie sind Kunde des REMSTALWERKs oder wollen einer werden? Das REMSTALWERK beantwortet im Rathaus jede Woche Fragen zu bestehenden Lieferverträgen (Strom/Gas, Abschlagszahlung, Umzug etc.) und unterstützt Neukunden bei der Auswahl des richtigen Tarifs sowie beim Ausfüllen des Vertrags für den Lieferantenwechsel.

Batteriespeicher im Herbst: Solarstrom nutzen, wenn die Sonne längst untergegangen ist

Auch im Herbst erzeugen Photovoltaikanlagen Strom. Doch wenn die Tage kürzer werden und der Strombedarf am Abend steigt, stellt sich die Frage: Wie lässt sich möglichst viel des selbst erzeugten Solarstroms nutzen? Batteriespeicher können dabei helfen, Erzeugung und Verbrauch zeitlich besser aufeinander abzustimmen.

Solarstrom speichern und später nutzen
Ohne Batteriespeicher wird überschüssiger Solarstrom, der gerade nicht im Haushalt verbraucht wird, ins öffentliche Stromnetz eingespeist. Mit einem Batteriespeicher lässt sich ein Teil dieser Energie zwischenspeichern und zu einem späteren Zeitpunkt nutzen – beispielsweise abends für Beleuchtung oder Haushaltsgeräte. Gerade im Herbst ist das interessant: An sonnigen Tagen lässt sich tagsüber Strom erzeugen, während der Verbrauch häufig erst nach Feierabend steigt.

Wie viel bringt ein Batteriespeicher im Herbst?
Die Faustformel
Wie sinnvoll ein Batteriespeicher ist, hängt vom Wetter und dem Stromverbrauch ab. Im Herbst und Winter steht physikalisch bedingt weniger Solarenergie zur Verfügung als in den sonnenreichen Sommermonaten. Für die Praxis gilt hier eine verlässliche Orientierung:

- Sommer: Der Speicher wird an fast jedem Sonnentag zu 100 % voll.
- Herbst (Übergangszeit): Die Sonne hat noch Kraft, aber die Tage werden kürzer. Der Speicher wird im Schnitt noch zu ca. zwei Dritteln gefüllt.
- Winter: An trüben Tagen deckt die PV-Anlage oft nur den Grundbedarf des Hauses. Der Speicher wird im Schnitt nur noch zu einem Drittel oder weniger voll.

Ein Batteriespeicher erzeugt selbst keine Energie, sondern verschiebt lediglich deren Nutzung. Wer zudem mit einer Wärmepumpe heizt, muss wissen: Im Herbst verbraucht die Heizung den Solarstrom oft schon tagsüber direkt, sodass für den Speicher kaum Energie übrigbleibt. Ein überdimensionierter, zu großer Speicher wird dann schnell zu einer Fehlinvestition, die sich wirtschaftlich nicht rechnet.

Drei Tipps, um den eigenen Solarstrom besser zu nutzen

1. Stromverbrauch in die Sonnenstunden verlagern: Wenn möglich, sollten Waschmaschine oder Geschirrspüler tagsüber laufen.
2. Den eigenen Verbrauch kennen: Ein Blick auf die Daten der PV-Anlage hilft dabei, zu erkennen, wann besonders viel Strom erzeugt und wann er verbraucht wird.
3. Speicher passend dimensionieren: Ein möglichst großer Speicher ist nicht automatisch die wirtschaftlichste Lösung. Der Speicher muss exakt zur Anlagengröße und zum Verbrauchsprofil des Haushalts passen.

Lohnt sich ein Batteriespeicher für jeden Haushalt?
Ein Batteriespeicher kann den Eigenverbrauch erhöhen und den Bezug von Strom aus dem Netz reduzieren. Ob sich die Anschaffung finanziell lohnt, hängt von den Anschaffungskosten, dem individuellen Verbrauch und dem Stromtarif ab. Reicht der eigene Solarstrom im Winter nicht aus, sorgt die klassische Stromlieferung durch Ihren lokalen Energieversorger, zum Beispiel das Remstalwerk, für eine lückenlose und sichere Versorgung rund um die Uhr.
Der Markt für Batteriespeicher ist dynamisch, und nicht jedes Angebot hält, was es verspricht. Um Fehlkäufe oder überdimensionierte Anlagen zu vermeiden, ist eine individuelle Wirtschaftlichkeitsberechnung sinnvoll. Sie haben Fragen zu Stromspeichern? Rufen Sie uns an oder schreiben Sie uns unter 07151 36971-0 beziehungsweise info@remstalwerk.de

Energie und Klima

Tag des offenen Heizungskellers: Wärmewende zum Anfassen

Wie funktioniert eine Wärmepumpe im Alltag? Was kostet der Einbau einer klimafreundlichen Heizung und wie wirkt sich der Umstieg auf den Wohnkomfort aus? Antworten gibt es beim bundesweiten „Tag des offenen Heizungskellers“ am Samstag, 21. November.
An diesem Aktionstag öffnen Hausbesitzerinnen und Hausbesitzer, die bereits mit erneuerbaren Energien heizen, ihre Türen und berichten von ihren Erfahrungen. Interessierte können sich vor Ort ein Bild von der Technik machen und direkt mit Menschen ins Gespräch kommen, die den Umstieg bereits gemacht haben. Dabei geht es um Kosten, Installation und Betrieb ebenso wie um den Heizkomfort im Alltag.
Als Gast oder Gastgeber dabei sein
Auf der interaktiven Karte unter **offenerheizungskeller.de** sind derzeit bundesweit rund 1.400 offene Heizungskeller verzeichnet. Auch im Rems-Murr-Kreis beteiligen sich bereits mehr als zehn Haushalte, die eine Wärmepumpe oder ein anderes erneuerbares Heizsystem nutzen. Wer einen Heizungskeller besuchen oder als Gastgeber die Wärmewende vorantreiben möchte, kann sich über die Website anmelden.



Foto: Energieagentur Rems-Murr

Unabhängig von diesem Aktionstag organisiert die Energieagentur Rems-Murr regelmäßig **begleitete Wärmepumpen-Spaziergänge**. Dafür sucht sie Haushalte in allen Städten und Gemeinden des Landkreises, die ihre Wärmepumpen-Lösung vorstellen und Menschen aus der Nachbarschaft einen Einblick in die Praxis ermöglichen. Wer sich vorstellen kann, mit seinem persönlichen Erfahrungsbericht dabei zu sein, bitte per E-Mail an info@ea-rm.de melden.
Die **Energieagentur Rems-Murr gGmbH** ist gemeinnützig. Mit unabhängigen Beratungen, Infoveranstaltungen und nachhaltigen Energieprojekte fördert sie die Energiewende und den Klimaschutz im Rems-Murr-Kreis.

Kostenloser Gebäudesteckbrief: Sparpotenziale erkennen und Energiekosten senken



Foto: FÜNF PROZENT GmbH

Heizen kostet Geld – und zwar mehr, als vielen bewusst ist: Rund zwei Drittel des Energieverbrauchs privater Haushalte entfallen allein auf die Raumwärme. Wer hier ansetzt, spart langfristig Geld, steigert den Wert seiner Immobilie und leistet einen Beitrag zum Klimaschutz.
Viele Eigentümerinnen und Eigentümer wissen das – zögern aber. Zu komplex? Zu teuer? Zu viele Vorschriften? Genau hier setzt die Gemeinde Urbach an.
Die Gemeinde Urbach stellt gemeinsam mit dem Unternehmen „Fünf Prozent“ seit Januar ein kostenloses, digitales Analyse-Werkzeug zur Verfügung. Mit wenigen Klicks können Gebäudeeigentümer den energetischen Zustand ihres Hauses prüfen, Sanierungsvarianten vergleichen oder auch eine Photovoltaikanlage simulieren – **webbasiert, schnell, verständlich und ohne Verpflichtungen**.
Der persönliche Mehrwert:

- Analyse der energetischen Einsparpotenziale
- fundierte Kostenschätzungen
- unverbindliche Informationen direkt vom PC, Tablet oder Smartphone
- direkter Draht zu den Energieexpertinnen und -experten der Energieagentur

Über das Portal gelangen Interessierte unmittelbar zu qualifizierten Fachleuten, die im Rathaus oder bei einem Vor-Ort-Termin zu Hause beraten. Ergänzende Online-Angebote runden das Informationspaket ab.
Das Angebot ist vorerst auf ein Jahr befristet. Prüfen Sie deswegen jetzt kostenfrei Ihr Gebäude in wenigen Minuten – und machen Sie den ersten Schritt zu geringeren Energiekosten und einer zukunftsfähigen Immobilie.
Seit Beginn der Aktion wurden bereits fast 900 Sanierungsvarianten von den Nutzern simuliert. Damit wurden fast 8 Prozent aller Wohngebäude Urbachs untersucht. Die Aktion läuft noch bis Anfang nächsten Jahres. Gestalten auch sie Ihr Eigenheim digital zu einem energiesparenden Zuhause um!

Jetzt starten mit dem kostenlosen Gebäudesteckbrief:
https://urbach.energie-steckbriefe.de

Energiespartipps zum Start der Heizperiode

Zu Beginn der Heizsaison ist es ratsam, die Heizung zu überprüfen. Schon kleine Anpassungen können helfen, Energie und Kosten zu sparen.
Viele Haushalte beschäftigen sich erst mit ihrem Heizenergieverbrauch, wenn die Abrechnung vorliegt. Dabei lohnt es sich, schon zu Beginn der Heizperiode die Heizungsanlage und das eigene Heizverhalten unter die Lupe zu nehmen.
So sollten Heizkörper bei Bedarf entlüftet werden. Sie sollten außerdem frei stehen und nicht durch Möbel oder Vorhänge verdeckt sein. Auch die Thermostate verdienen einen Blick: In Wohnräumen reichen meist 20 bis 21 Grad Celsius, im Schlafzimmer 16 bis 18 Grad. Jedes zusätzliche Grad erhöht den Heizenergieverbrauch um rund sechs Prozent.
Einsparpotenzial bieten auch die Einstellungen der Heizungsanlage. Absenkzeiten sollten zum Tagesablauf passen. Besonders wichtig ist die Heizkurve, die die Vorlauftemperatur an die Außentemperatur anpasst. Ist sie zu hoch eingestellt, wird unnötig Energie verbraucht. Wer sich mit der Regelung nicht auskennt, sollte einen Heizungsfachbetrieb hinzuziehen.
Warmwasserleitungen in unbeheizten Räumen sollten auf ausreichende Dämmung geprüft werden. Bei Wärmepumpen sollten zudem die Außeneinheit und der Kondensatablauf frei von Laub und Verschmutzungen sein.


Foto: KEA-BW

Auch ein Blick auf den Strom- und Gastarif kann sich lohnen. Neben dem Arbeitspreis sollten dabei Grundpreis, Vertragslaufzeit und Preisgarantie berücksichtigt werden.
Weitere Tipps und ausführlichere Infos finden Sie unter **www.ea-rm.de**.

Kostenlose Beratung nutzen
Welche Maßnahmen sinnvoll sind und wann sie sich finanziell lohnen, hängt vom Gebäude und der vorhandenen Heizungsanlage ab. Die Energieagentur Rems-Murr berät Sie gerne dazu. Kostenlose Beratungstermine finden immer mittwochs und donnerstags (16 bis19 Uhr) in der Energieagentur in Waiblingen statt. Daneben gibt es auch einmal im Monat Beratungen in Ihrer Kommune.
Wer das Angebot nutzen möchte, kontaktiert die Energieagentur **unter Tel. 07151 975 173-0** oder unter **www.ea-rm.de/termin**.

Fundsachen

Auf dem Urbacher Fundamt wurden abgegeben:

1 Rollator (fahrbare Gehhilfe)
1 Schlüssel an zwei Ringen

Diese können vom Verlierer im Servicebüro während der Öffnungszeiten abgeholt werden.


SEKUNDEN ENTSCHEIDEN
112 IM NOTFALL
Feuerwehr, Notarzt
und Rettungsdienst

IMPRESSUM

Herausgeber: Gemeinde Urbach

Verlag: Nussbaum Medien Weil der Stadt GmbH & Co. KG, Opelstr. 29, 68789 St. Leon-Rot, www.nussbaum-medien.de

Verantwortlich für den amtlichen Teil, alle sonstigen Verlautbarungen und Mitteilungen: Bürgermeister Marcel Schindler, Konrad-Hornschuch-Straße 12, 73660 Urbach oder sein/e Vertreter/in im Amt.

Verantwortlich für „Was sonst noch interessiert“ und den Anzeigenteil: Klaus Nussbaum, Opelstr. 29, 68789 St. Leon-Rot

INFORMATIONEN

Fragen zur Zustellung: G.S. Vertriebs GmbH, Josef-Beyerle-Str. 2, 71263 Weil der Stadt, Tel. 07033 6924-0, info@gsvertrieb.de, www.gsvertrieb.de

Fragen zum Abonnement: Nussbaum Medien Weil der Stadt GmbH & Co. KG, Merklinger Str. 20, 71263 Weil der Stadt, Tel. 07033 525-460, abo@nussbaum-medien.de, https://abo.nussbaum.de/

Anzeigenvertrieb: Tel. 07033 525-0, kundenservice@nussbaum-medien.de, www.nussbaum-medien.de

Aktuelles aus der Mediathek

Rückblick: Vorlesen und Basteln an Halloween

Vergangenen Freitag versammelten sich nachmittags elf Kinder in der Mediathek, um unserer Lesepatin Gabriele Domokos beim Vorlesen einer Gespenstergeschichte zuzuhören. Schnell waren sich aber alle einig, dass es in echt ja keine Gespenster gäbe und so war die Geschichte vom kleinen Gespenst in einem schottischen Schloss nicht allzu gruselig.



Beim Vorlesen unter dem Dach der Mediathek

Mit großem Eifer wurden dann im Anschluss Gespenster aus einem alten Bettlaken und Fledermäuse aus Klopapierrollen gebastelt.



Gespensterbasteln am großen Tisch



Frau Domokos mit den Kindern und ihren Gespenstern und Fledermäusen *Fotos: Knapp*

Auch hier war Frau Domokos eine tolle Unterstützung, und so konnten am Ende alle Kinder mit zwei passenden Dekorationen für Halloween von dannen ziehen. Herzlichen Dank an unsere Lesepatin für diesen tollen Einsatz.

Terminvorschau: Spieleabend für Erwachsene am Donnerstag, 12. November

Wir freuen uns auf den nächsten Spieleabend für Erwachsene am **Donnerstag, dem 12. November,** um 19 Uhr in den Räumen der Mediathek. Haben Sie Interesse an bewährten Spielen oder auch neuen Spielehits? Dann kommen Sie gerne vorbei und lernen unter Anleitung unserer Urbacher Spieleprofis Andreas Gütler sowie dem Ehepaar Susanne und Gerhard Junker die Spielregeln auf verständliche Art und Weise kennen. Mitzubringen ist nichts als Spaß am Spielen und keine Angst vor Niederlagen.

Neues aus dem Jugendhaus

Neues aus dem JuZe

Großaktionen und vielfältige Angebote im JuZe

Im Jugendzentrum Urbach war im Oktober einiges geboten! Mit besonderen Aktionen in den Herbstferien, kreativen Mädchenabenden und den beliebten Kochangeboten war für Abwechslung, Spaß und Gemeinschaft gesorgt. Auch in den kommenden Wochen stehen wieder spannende Veranstaltungen auf dem Programm.

Langer Jungsabend mit Lagerfeuer und Nachtwanderung
Am Dienstag, 27. Oktober, verbrachten 25 Jungs von 15 bis 21 Uhr einen abwechslungsreichen Nachmittag und Abend im JuZe. Am Lagerfeuer wurden Stockbrot und Marshmallows zubereitet und gemeinsam genossen. Außerdem standen eine spannende Nachtwanderung, das Gesellschaftsspiel „Die Werwölfe von Düsterwald“ und gemeinsames Zocken im JuZe auf dem Programm. Der lange Jungsabend bot viel Gelegenheit, gemeinsam Spaß zu haben und die Zeit mit Freunden zu genießen.

Langer Mädchenabend mit Kochen, Spielen und Beauty-Zeit
Auch der lange Mädchenabend am Donnerstag, 29. Oktober, war mit 27 Teilnehmerinnen hervorragend besucht. Gemeinsam wurden Crêpes zubereitet, die sowohl süß als auch salzig belegt werden konnten. Zudem gab es selbst gebackene Pizza Margherita. Bei der Nintendo Switch konnten die Mädchen unter anderem bei „Just Dance“, „Mario Kart“ und „Mario Party“ gegeneinander antreten. Wer es etwas ruhiger angehen lassen wollte, konnte sich die Nägel lackieren. So war für jede etwas dabei und der Abend bot viel Raum für Gemeinschaft, Kreativität und Spaß.

Mädchenabende – jede Woche ein neues Angebot
Nicht nur in den Ferien gibt es im JuZe besondere Aktionen für Mädchen. Auch außerhalb der Ferien findet jeden Donnerstag von 17 bis 20 Uhr ein Mädchenabend für alle Mädchen ab der 4. Klasse statt. Dabei gibt es immer wieder unterschiedliche Angebote, bei denen die Teilnehmerinnen kreativ werden, Neues ausprobieren oder einfach gemeinsam Zeit verbringen können.
Im Oktober standen unter anderem ein entspannender Spa-Abend, das Gestalten von Perlenarmbändern und ein gemeinsamer Bubble-Tea-Nachmittag auf dem Programm. Durch die wechselnden Angebote ist für Abwechslung gesorgt und die Mädchen können ihre Interessen einbringen und neue Dinge entdecken.

Wöchentliche Kochangebote:
Gemeinsam entscheiden, zusammen genießen
Neben den besonderen Aktionen gehören die wöchentlichen Kochangebote fest zum Alltag im JuZe. Viele Kinder und Jugendliche kommen mit großem Hunger vorbei. Deshalb ist es wichtig, regelmäßig etwas Leckeres anzubieten, das satt macht und schmeckt.

Das Besondere dabei: Das Essen ist für alle Besucher*innen kostenlos – unabhängig davon, ob sie beim Kochen mithelfen oder nicht. Außerdem dürfen die Kinder und Jugendlichen mitentscheiden, was auf den Tisch kommt. So stand beispielsweise einmal Chili con Carne gegen Kartoffelbrei mit Würstchen zur Wahl. Die Entscheidung fiel eindeutig aus: Der Kartoffelbrei mit Würstchen machte das Rennen!
Das Angebot wird ausgezeichnet angenommen. Im Durchschnitt erreicht das JuZe mit den Kochangeboten meist mehr als 20 Kinder und Jugendliche. Gemeinsam kochen und anschließend zusammen essen stärkt das Gemeinschaftsgefühl und bietet Gelegenheit, eigene Wünsche einzubringen. Gleichzeitig wird sichergestellt, dass alle Besucher*innen eine warme Mahlzeit bekommen können.

Halloween im JuZe: Gruselspaß und kreative Kostüme
Auch Halloween wurde im JuZe gefeiert. Am Freitag, 30. Oktober, erwartete die Besucher*innen ein schaurig-schönes Programm mit über 30 Teilnehmer*innen. Bei verschiedenen Spielen war Mut gefragt – besonders beim Verstecken im Dunkeln mit Gruselmusik. Natürlich durften auch verrückte Verkleidungen nicht fehlen und bei einem Schätz-Spiel musste erraten werden**,** wie viele „Augen“ in dem Kessel der Hexen sind. Außerdem wurden Kürbisse geschnitzt und gemeinsam selbst gemachte Pizza zubereitet. So kamen alle auf ihre Kosten und konnten Halloween in geselliger Runde feiern.

Schon vormerken:
Harry-Potter-Abend mit der Mediathek Urbach
Am Freitag, 27. November, veranstalten das JuZe und die Mediathek Urbach gemeinsam einen magischen Abend für alle Hexen und Zauberer ab der 5. Klasse.
Los geht es um 16 Uhr in der Mediathek. Dort können die Teilnehmer*innen die Räumlichkeiten erkunden, ihr Wissen rund um Harry Potter testen und sich in spannenden Duellen miteinander messen. Anschließend geht es ins JuZe, wo der Film „Harry Potter und der Stein der Weisen“ gezeigt wird. Leckeres Essen und Snacks dürfen dabei natürlich nicht fehlen. Das Ende der Veranstaltung ist um 22.15 Uhr im JuZe.
Anmeldung bis zum 23. November in der Mediathek Urbach.



Harry Potter Abend in der Mediathek und im JuZe
Foto: JuZe Urbach

Urlaub und Öffnungszeiten
Das JuZe bleibt von Samstag, 31. Oktober, bis einschließlich Montag, 16. November, geschlossen. Nach dem Urlaub sind wir wieder zu den regulären Öffnungszeiten für euch da.
Unsere Öffnungszeiten:
- Montag: geschlossen
- Dienstag: 15 bis 22 Uhr – offener Treff
- Mittwoch: 15 bis 21 Uhr – offener Treff
- Donnerstag: 15 bis 17 Uhr – offener Treff
- Donnerstag: 17 bis 20 Uhr – Mädchenabend
- Donnerstag: 20 bis 22 Uhr – Spieleabend
- Freitag: 15 bis 22 Uhr – offener Treff
- Jeder zweite Sonntag: 15 bis 21 Uhr

Ob bei Großaktionen, kreativen Mädchenabenden oder den wöchentlichen Kochangeboten: Im JuZe stehen Gemeinschaft, Mitbestimmung und eine schöne gemeinsame Zeit im Mittelpunkt. Wir freuen uns auf euren Besuch!

Aus den Kindergärten

Waldkindergarten

Neues aus dem Waldkindergarten

Wie bereiten sich die Tiere auf den Winter vor …


Besuch vom Naturparkführer


Wissenswertes vom Eichhörnchen

Unser neues Naturpark-Thema ist Ende September erfolgreich gestartet. Gleich zu Beginn zeigte uns Naturparkführer Matthias Motzigemba von „bewusst Wild“ faszinierende Tierspuren im Wald, die Strategien der Waldtiere für die kalte Jahreszeit und Wissenswertes über die Höhlen/Behausungen der Waldtiere.
In den Gruppen gab es verschiedene Aktionen zum Eichhörnchen, Wildschwein und Igel. Die Laternen wurden passend dazu gestaltet und alle freuen sich auf die schönen Laternen zum Laternenfest am 02.11.26.

Am 03.11.26 wird uns Frau Kleefeld mit einem Igel besuchen kommen. Mit ihrem breiten Wissen über Igel und deren Überwinterung wird sie das Thema Igel bereichern.
Das Projekt zur tiergestützten Pädagogik mit dem pädagogischen Begleithund „Pepper“ fand nun auch noch die letzten Male in diesem Jahr statt. Ein Herzliches Danke schön nochmals an die Kind- und Jugendstiftung Urbach die das Projekt in diesem Jahr gefördert hat. Und so viel sei schon mal verraten, für das neue Jahr wurden neue Spender für unser Projekt gefunden – mehr dazu im kommenden Jahr.



„Pepper“ ist auf Besuch *Fotos: Petra Poloczek-Bauknecht*

Im September wurde auf dem Dach des Bauwagens der Waldhörnchen eine neue effiziente Solaranlage installiert. Dank ihres sonnigen Standortes kann sie auch an trüberen Tagen die Batterie des Bauwagens der Waldraschler unterstützen. Wir freuen uns über diese Möglichkeit, die Sonne als saubere Energiequelle zu nutzen und die Umwelt zu schonen.
Da der Herbst gerade in seinen schönsten Farben aktiv ist, genießen wir diese Zeit sehr.

Die Schulen informieren

VHS

Noch freie Plätze

26H30735
Weihnachtsbäckerei – traditionell und neu interpretiert
Backkurs
Iris Eraydin-Roßmann
Gemeinsam backen wir traditionelles Gebäck zur Adventszeit, außerdem können Sie eine Vielzahl neu interpretierter Rezepte kennenlernen. So ist ein reichhaltiger Gebäckteller für die Adventszeit gesichert!
Freuen Sie sich auf bunte Weihnachtsbäckerei mit Weihnachtstee und Punsch!
Bitte mitbringen: Geschirrtuch, Spültuch, Schürze, Behälter für Gebäck, evtl. eigene Ausstecherformen
Samstag, 21.11.26, 9.00-13.00 Uhr
1 x, Gebühr: 29,50 EUR zzgl. ca. 10,00-15,00 EUR Lebensmittelkosten, die im Kurs in bar erhoben werden
Urbach; Wittumschule, Küche

Freiwillige Feuerwehr

Einsatzabteilung

Sonn- und Feiertagsdienst
8. November: Marc Schuler

Übung
Am Mittwoch, dem 11. November, findet um 19.30 Uhr eine Übung des II. Zug statt.

Alterswehrtreff

Kameradschaftsabend in der Auerbachhalle
Liebe Alterswehrfamilie,
am Samstag. 21. November 2026, findet wieder unser Kameradschaftsabend mit der aktiven Wehr in der Auerbachhalle statt. Bitte meldet euch bis spätestens Freitag, 13.11.2026, bei Werner Hägele (Tel. 8 44 33) oder Rolf Schiek (Tel. 8 16 74) an und hinterlegt dort auch den Unkostenbeitrag von 10 € pro teilnehmende Person.
Wie immer ist für das leibliche Wohl bestens gesorgt. Hallenöffnung/Beginn der Veranstaltung bitte aus der Mitteilung der aktiven Wehr entnehmen.
Es grüßt euch das Leitungsteam.

Die Kirchen berichten

Ökumene



Evangelische Kirchengemeinde

Donnerstag, 05.11.2026
20:00 Uhr Johannes-Brenz-Gemeindehaus
Posaunenchor-Probe

Sonntag, 08.11.2026
09:30 Uhr Afrakirche
Gottesdienst „couragiert widerständig“
zur Friedensdekade mit Pfarrer Schwarzer und Pfarrer Saur
09:30 Uhr Friedenskirche
Kirche Kunterbunt mit dem Thema „Tiere“
Pfarrerin Melchionda und Judith Heinrich und Team



KircheKunterbunt 08.11.26 Foto: Evangelische Kirchengemeinde

Montag, 09.11.2026
09:30 - 11:00 Uhr Johannes-Brenz-Gemeindehaus OG
Krabbelgruppe
19:00 – 19:30 Uhr im Chor der Afrakirche
Projekt Friedensgebet
im Rahmen der 46. Ökumenischen FriedensDekade
Burkhard Nagel und Team

Dienstag, 10.11.2026
08:30 Uhr Johannes-Brenz-Gemeindehaus
Kirche.Körperarbeit.Meditation
14:30 Uhr Johannes-Brenz-Gemeindehaus
OFA-Nachmittag mit Katharina Schönemann
Lebkuchen – Nahrung für Leib und Seele
20:00 Uhr Johannes-Brenz-Gemeindehaus
Kirchenchor-Probe

Mittwoch, 11.11.2026
09:00 Uhr Johannes-Brenz-Gemeindehaus
Liturgische Morgenandacht mit Joachim v. Lübtow
15:00 Uhr Johannes-Brenz-Gemeindehaus
Konfi-Unterricht mit Pfarrer Stahl

Donnerstag, 12.11.2026
20:00 Uhr Johannes-Brenz-Gemeindehaus
Posaunenchor-Probe

Freitag, 13.11.2026
18:00 – ca. 18:30 Uhr Afrakirche
Schlafanzug-Gottesdienst
Pfarrerin Melchionda und Team



Schlafanzuggottesdienst Foto: Evangelische Kirchengemeinde

Samstag, 14.11.2026
Bezirksfrauengottesdienst
Samstag, 14. November 2026
Dietrich-Bonhoeffer-Haus,
Johannes-von-Hieber-Str. 7, Welzheim
15:15 Uhr Ständerling
16:00 Uhr Gottesdienst mit Pfarrerin Ingeborg Brehmer
Ein Gottesdienst über Hoffnung, Vertrauen und den Mut, heute etwas zu säen – für morgen.
Veranstalter: Bezirksarbeitskreis Frauen (BAF) im Ev. Kirchenbezirk Schorndorf

Sonntag, 15.11.2026
09:30 Uhr Afrakirche
Gottesdienst mit Joachim von Lübtow

Ökumenische FriedensDekade 2026
Herzliche Einladung zum Friedensgottesdienst und zu neun Abenden des Friedensgebets im Rahmen der Friedensdekade 2026. Predigt, Gebete, Lieder und Texte bringen die Sorgen, Hoffnungen und Sehnsüchte nach Frieden vor Gott.
Ökumenischer Gottesdienst für den Frieden
Sonntag, 08.11 2026 / 9.30 Uhr / Afrakirche.
Mit Friedenspfarrer Stefan Schwarzer und
und Pfarrer Martin Saur.

Ökumenisches Friedensgebet
Täglich vom Montag, 09.11. bis Dienstag, 17.11.2026 / 19.00 Uhr / Afrakirche.
Die Ökumenische FriedensDekade ist eine kirchliche Initiative, die seit den frühen 1980er-Jahren in Deutschland jedes Jahr im November begangen wird. Sie entstand vor dem Hintergrund der Friedensbewegung und der zunehmenden Sorge vor einem atomaren Wettrüsten. Träger der bundesweiten FriedensDekade ist der Ökumenische FriedensDekade e. V. Christinnen und Christen treten angesichts der politischen Spannungen ihrer Zeit gemeinsam für Frieden, Gerechtigkeit und die Bewahrung der Schöpfung ein. Die FriedensDekade findet traditionell an den zehn Tagen vor dem Buß- und Bettag statt. In Urbach findet am Sonntag, 8.11.2026 in der Afrakirche ein ökumenischer Gottesdienst für den Frieden statt. Friedenspfarrer Stefan Schwarzer, Friedenspfarramt der Evangelischen Kirche Württemberg und Pfarrer Martin Saur, katholische Seelsorgeeinheit Urbach-Plüderhausen, leiten den Gottesdienst. Von Montag, 09.11. bis Dienstag, 18.11. findet jeweils abends um 19.00 Uhr ein halbstündiges Friedensgebet in der Afrakirche statt. Herzlich willkommen!
Team Friedensgebet
Evangelische Kirchengemeinde Urbach

Trauercafé Schorndorf
Trauer verändert die Welt
Wer von einem vertrauten Menschen Abschied nehmen muss, erlebt, dass vieles nicht mehr so ist, wie es war. Wer selbst einmal getrauert hat, kann das nachvollziehen. Aber dennoch bleibt vielen Außenstehenden verborgen, welche Gedanken und Gefühle Trauernde beschäftigen. Der Weg, der in der Trauer zurückgelegt werden muss, ist für jeden Menschen anders. In dieser Situation kann Austausch guttun. Es kann guttun zu wissen: ins Trauercafé Schorndorf kann ich gehen, um über meine Trauer zu reden oder aber auch nur zuzuhören. Hier treffe ich Menschen die Ähnliches erlebt haben.
Das Trauercafé findet monatlich freitags von 15 bis 17 Uhr statt. Eine Anmeldung ist nicht erforderlich.
Termine unter: www.kdv-rmk.de oder Schorndorf aktuell
Ansprechperson: Diakon Albrecht Zoller
Veranstalter: Kreisdiakonieverband Rems-Murr-Kreis und evangelische Gesamtkirchengemeinde Schorndorf

Evangelisches Gemeindebüro (Sekretariat):
Kirchgasse 4, Telefon 07181-81467
Frau Michalsky oder Frau Pelz sind im Gemeindebüro für Sie da:

Montag:	10:00 - 12:00 Uhr
Dienstag:	geschlossen
Mittwoch:	14:00 - 18:00 Uhr
Donnerstag:	10:00 - 12:00 Uhr
Freitag:	10:00-12:00 Uhr

In deine Hände befehle ich meinen Geist; du hast mich erlöst, HERR, du treuer Gott. (Ps 31,6)

Förderverein Evangelische Jugendarbeit Urbach

Einladung zur Solberger Stubenmusik am 11.12.2026 um 20.00 Uhr im Johannes-Brenz-Gemeindehaus
2026 wieder Solberger Stubenmusik
Liebe Freunde der Stubenmusik,
auch in diesem Jahr findet wieder die traditionelle Veranstaltung mit der Solberger Stubenmusik in der gewohnten, gemütlichen Umgebung im Johannes-Brenz-Gemeindehaus statt.



Foto: Privat

Am **Freitag, 11. Dezember 2026, um 20 Uhr** freuen wir uns wieder auf volkstümliche und weihnachtliche Stücke auf traditionellen alpenländischen Instrumenten wie Harfe, Hackbrett, Zither, Gitarre und Kontrabassgitarre. Die Veranstaltung findet mit Bewirtung statt.
Sie können Karten zum Preis von 19 Euro bestellen.
Die Karten werden an der Abendkasse auf Ihren Namen zurückgelegt.
Einlass: 19.15 Uhr, Veranstaltungsbeginn: 20.00 Uhr
Vorverkauf bzw. Reservierungen unter Telefon 07181 82521 (AB, wir rufen zurück).
Wir freuen uns schon jetzt auf Ihren Besuch!
Ihr Förderverein Evangelische Jugendarbeit Urbach

Katholische Kirchengemeinde

Gottesdienste und Leben in der Seelsorgeeinheit

Freitag, 06.11.
10:30 Uhr Andacht im Alexanderstift Urbach, Haus A
19:00 Uhr Eucharistische Anbetung, Herz-Jesu-Kirche Plüderhausen

Samstag, 07.11.2026
18:00 Uhr Vorabendmesse, Martinus Kollekte, Herz-Jesu-Kirche Plüderhaus**en**

Sonntag, 08.11. – 32. Sonntag im Jahreskreis.
09:30 Uhr Friedensgebet in der Afrakirche
09:30 Uhr Ökumenische Kirche Kunterbunt, Friedenskirche
11:45 Uhr Tauftermin – wenn benötigt gerne in den Pfarrbüros Plüderhausen und Urbach melden

Montag, 09.11.
19:30 Uhr Probe Li-Chörle, GH Sankt Marien Urbach – Großer Saal

Dienstag, 10.11.
17:25 Uhr Rosenkranz, Herz-Jesu-Kirche Plüderhausen
18:00 Uhr Eucharistiefeier, Herz-Jesu-Kirche Plüderhausen

Mittwoch, 11.11.
17:30 Uhr Internat. Tänze ab 60 Jahren, ev. Gemeindezentrum Wittumhof, Bengel-Saal UG
17:30 Uhr Sankt Martins Andacht und Umzug mit Ross und Reiter, Herz-Jesu-Kirche Plüderhausen



Foto: Katholische Kirchengemeinde Urbach

18:25 Uhr Rosenkranz, Kirche Sankt Marien Urbach
19:00 Uhr Eucharistiefeier, Kirche Sankt Marien Urbach
20:00 Uhr Normaler Stammtisch nach der Messe – Herzliche Einladung

Freitag, 13.11.
10:30 Uhr Andacht im Alexanderstift Urbach, Haus B
17:00 Uhr Fackelwanderung der Minis, Herz-Jesu-Kirche Plüderhausen
18:00 Uhr Veranstaltungsreihe „… genau mein Ding!“ Filmabend – Uhrzeit könnte sich noch ändern, Herz-Jesu-Kirche Plüderhausen

Samstag, 14.11.
10:00 Uhr Überkonfessionelles Männerfrühstück mit Steffen Kern, Zentrum Life
10:05 Uhr Oberminirunde Dekanat, genaue Uhrzeit kommt noch

Sonntag, 15.11. – 33. Sonntag im Jahreskreis
09:00 Uhr Eucharistiefeier, Diaspora Kollekte und Hochfest des Heiligen Martin von Tours, Kirche Sankt Marien Urbach
10:30 Uhr Eucharistiefeier, Diaspora Kollekte und Hochfest des Heiligen Martin von Tours, Herz-Jesu-Kirche Plüderhausen
11:00 Uhr Volkstrauertag, Friedhof Urbach

Pfarrer: Martin Saur, Tel.: 07181-7069950, martin.saur@drs.de
Diakon: Michael Hentschel, Tel.: 81215, michael.hentschel@drs.de
Kirchenpflege: Sarah Piehlmeier, stmarien.urbach@nbk.drs.de

Homepage der Seelsorgeeinheit:
se-pluederhausen-urbach.drs.de

Öffnungszeiten und Telefonnummern unserer Pfarrbüros:
Montag 09.00 – 12.00 Uhr Plüderhausen
Dienstag 12.15 – 15.45 Uhr Plüderhausen
Dienstag 18.00 – 19.00 Uhr Urbach
Mittwoch 09.00 - 11.00 Uhr Urbach
Freitag 09.00 – 11.00 Uhr Urbach
Freitag 09.00 – 12.00 Uhr Plüderhausen
Urbach: 07181- 81928, Plüderhausen: 07181- 81221
stmarien.urbach@drs.de / herzjesu.pluederhausen@drs.de

Beichte:
Wenn Sie das Sakrament der Beichte in Form eines Beichtgespräches empfangen möchten, vereinbaren Sie bitte über das Pfarrbüro einen persönlichen Gesprächstermin mit Pfarrer Saur.

Katholische Kinder- und Jugendarbeit

Kinder und Jugend in der Seelsorgeeinheit

Martinsfeier am Mittwoch, 11.11.2026 um 17:30 Uhr in Plüderhausen
Am Mittwoch, dem 11. November 2026 feiern wir Sankt Martin! Um 17.30 Uhr beginnt in der Herz-Jesu Kirche Plüderhausen die Andacht, die vom Kindergarten Sankt Michael gestaltet wird. Anschließend starten wir unseren großen Laternenumzug, der wie jedes Jahr von Sankt Martin persönlich auf einem echten Pferd angeführt wird! Nachdem wir mit unseren bunten Lichtern durch die Straßen gezogen sind, dürfen wir live dabei sein, wenn Sankt Martin seinen Mantel mit dem armen Bettler teilt.
Kommt doch vorbei und feiert mit!



Foto: Katholische Kirchengemeinde Plüderhausen

Sternsingeraktion 2027
Liebe Kinder, Jugendliche und Eltern,
es ist wieder so weit: Die Sternsingeraktion steht vor der Tür, und wir suchen fleißige Könige und Königinnen!

AKTION DREIKÖNIGSSINGEN 20*C+M+B+27

Foto: Sternsingeraktion - Kath. Kirchengemeinde Urbach

Die kommende Aktion steht unter dem Motto:
„Gutes Essen, starke Kinder – Sternsingen für gesunde Ernährung“
Gemeinsam wollen wir als Heilige Drei Könige den Menschen den Segen bringen und uns dafür einsetzen, dass Kinder weltweit ausreichend und gesundes Essen bekommen.
Wann geht es los?
- Aktionstage: 02.01. und 03.01.2027 (evtl. 04.01. Ersatztermin)

Vorbereitungstreffen?
- Treffen: 12.12.2026 und 19.12.2026, jeweils um 14:00 Uhr

Möchtest du mitmachen, schöne Gewänder tragen und dich für Kinder in Not starkmachen? Dann melde dich einfach im Pfarrbüro oder komm direkt zu unserem ersten Treffen vorbei.
Wir freuen uns riesig auf dich!
Das Sternsinger-Team

Foto: Katholische Kirchengemeinde Urbach

Neuapostolische Kirche

Termine unserer Kirche ab 5. November 2026

Freitag, 6. November 2026
19.30 Uhr Orchesterprobe in Lorch

Sonntag, 8. November 2026
09.30 Uhr Gottesdienst mit Sonntagschule (für Schulkinder) und Vorsonntagschule (ab 3 Jahren)

Dienstag, 10. November 2026
20.00 Uhr Chorprobe

Mittwoch, 11. November 2026
20.00 Uhr Gottesdienst

Vorschau:

Samstag, 14. November 2026
09.30 Uhr Seminar für Sonntagschullehrkräfte in Lorch (nach Anmeldung)

Sonntag, 15. November 2026
09.30 Uhr Teilnahme am Gottesdienst in Schorndorf
10.00 Uhr Happy Kids: Kindergottesdienst in Urbach; anschließend Feueraktion beim Bauwagen

Mittwoch, 18. November 2026 (Buß- und Bettag)
20.00 Uhr Gottesdienst im Kerzenschein mit Bezirksvorsteher Simmerling: anschließend Imbiss

Donnerstag, 19. November 2026
keine Gottesdienste

www.nak-schwaebisch-gmuend.de
www.nak-sued.de
Gemeindevorsteher Arno Rube, Telefon 07181 880940
Adresse unserer Kirche: Staufenstr. 14



Baptistengemeinde Urbach

WILLKOMMEN. ECHT. GELIEBT.

Unsere Veranstaltungen – herzlich willkommen:

Donnerstag, 5. November
16.30 Uhr **Treffpunkt Bibel**
18.30 Uhr **Kompass** – für Teens ab Schulklasse 8

Freitag, 6. November
19.30 Uhr **Volleyball**, ab 14 J., Wittumhalle
20.30 Uhr **Fußball**, ab 14 J., Treffpunkt: Wittumhalle

Sonntag, 8. November
10.00 Uhr **Gottesdienst**, parallel Kindergottesdienst
Im Anschluss gemeinsames Mittagessen.

Montag, 9. November
19.30 Uhr **Offener Kreativkreis** – Wir treffen uns, mit unserem jeweiligen „Arbeitsprojekt“ (Stricken, Sticken, Häkeln, Basteln aller Art … was halt jeder gerade so macht), in lockerer Runde, unterhalten uns und werkeln – offen für alle, die gern in netter Gesellschaft „handwerken“.

Dienstag, 10. November
14.30 Uhr **„Gymnastik und Gesundheits-Tipps für Senioren“** mit Gabriele Domokos

Mittwoch, 11. November
17.00 Uhr **Jungschar** Schulklassen 1–4
17.00 Uhr **Jungschar+** Schulklassen 5–7
Allgemein: Informationen u. Updates der Jungschargruppen in unserer App

Donnerstag, 12. November
16.30 Uhr **Treffpunkt Bibel**
18.30 Uhr **Kompass** – für Teens ab Schulklasse 8
In den Sommerferien nach Absprache (App/WA) Teenie-Treff – Gemeinschaft, Aktionen, Events, Reden über Gott und die Welt, Themen rund um den Glauben, gemeinsam Kochen, Chillen – Leben teilen. Kompass-Events findet ihr auch in der App „Baptisten Urbach“.

Vorschau November:

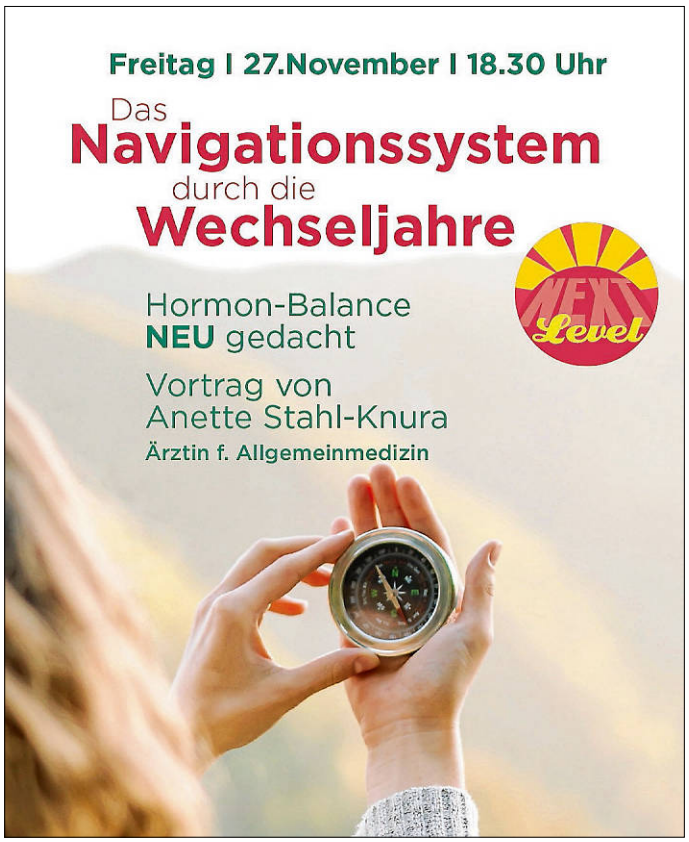

Foto: mehr-blick.de

Fachvortrag – um Anmeldung wird gebeten:
e.bergen@baptisten-urbach.de
Ort: Gemeindezentrum, UG, Eingang Gartenstraße 20
UKB: 9 € inkl. Handout und kl. Abendessen.

Pastor
Jan Vossloh, Tel. 07181 85219 und 0176 82117651
E-Mail: jan.vossloh@baptisten-urbach.de

Jugendreferent
Hauke Grüssing, Tel. 0174 9685922
E-Mail: jugendreferent@baptisten-urbach.de

Gemeindezentrum
Anschrift: Gartenstraße 20, 73660 Urbach

Weitere Informationen
finden Sie auf unserer Homepage **www.baptisten-urbach.de** (QR-Code s. nachstehend).
Unsere App finden Sie im Playstore/App Store unter „Baptisten Urbach“ – einfach mal kostenlos und anonym reinschnuppern.
Gottesdienste auch im Livestream auf unserem YT-Kanal:
youtube.com/baptisten-urbach

Baptisten Urbach – seit 1879

Foto: BU

Folge deiner Kirche
auf **NUSSBAUM.de**
go.nussbaum.de/news-kirchen

Süddeutsche Gemeinschaft
Urbach
Eine Gemeinschaft innerhalb der evang. Landeskirche

Das Bibelwort zum heutigen Donnerstag:
Jesus Christus spricht: Niemand wird meine Schafe aus meiner Hand reißen.
Johannes 10, 28

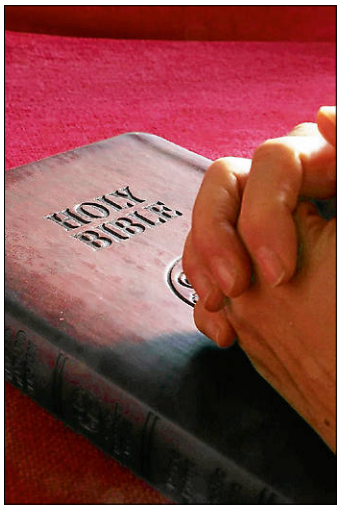

Foto: pixabay

Veranstaltungsübersicht

Sonntag, 8. November
18:00 Uhr Gottesdienst
mit Jo Böker
Herzliche Einladung!

Unser Ansprechpartner für Sie ist
Michael Riegert, Telefon 81506.
Mehr Informationen finden Sie auf unserer Homepage:
www.urbach.sv-web.de

Zum Nachdenken:
Danke, Gott, dass ich deine Tochter sein darf, die nichts hat, außer ihrem wackeligen Glauben und ihr oft verzagtes Hoffen. Nach den mühevollen Tagen und Nächten, die mich beinahe zu viel Kraft kosten, bist du da. Du lädst mich zu neuem Glauben ein und richtest mich behutsam auf.
Veronika Ullmann

Christliches Zentrum Life
Plüderhausen

Gottesdienste und Veranstaltungen

Freitag, 06.11.2026
15.30 Uhr Royal Rangers „Entdecker“ Treffen
Ranger Gruppe für Kleinkinder, Teilnahme nach Rücksprache: Daniel Göbbel | Tel. 0176 84843127 | E-Mail: stammleitung@rr68.de
18.30 Uhr Royal Rangers „Stamm 68“ Treffen
Schaut doch einfach mal vorbei und macht mit! Infos: Daniel Göbbel | Tel. 0176 84843127 | E-Mail: stammleitung@rr68.de

Samstag, 07.11.2026
19.00 Uhr New Generation Youth
Jugendtreff für alle Teenies von 13 bis 25 Jahren. Infos: Elias Knospe | Tel. 0157 37347013

Sonntag, 08.11.2026
10.00 Uhr Gästegottesdienst mit Dr. Constanze Pfund
Wir laden sie ganz herzlich zu unserem Gästegottesdienst mit Dr. Constanze Pfund ein. Als Leiterin der Heilsarmee München begegnet sie täglich den tiefen Fragen des Lebens und teilt mit uns ehrliche, hoffnungsvolle Impulse zum Thema „Krisen, Krankheiten oder plötzliche Veränderungen“. Parallel zu unserem Gottesdienst findet ein altersgemäßes Kinderprogramm statt.

Montag, 09.11.2026
09.30 Uhr Krabbelgruppe

Dienstag, 10.11.2026
19.30 Uhr Gebetsabend

Mittwoch, 11.11.2026
14.30 Uhr Senioren-Treff

Donnerstag, 12.11.2026
06.45 Uhr Frühgebet

Weitere Infos über uns, unsere Veranstaltungen und Hauskreise:
Homepage www.czlife.de
Büro: 07181 995971 (AB – wir rufen zurück).

Foto: CZ Life

enliven. Urbach
Freie evangelische Gemeinde

Gottesdienste, Veranstaltungen und Termine

Sonntag, 8. November – Gottesdienst
Herzliche Einladung zu unserem nächsten Gottesdienst am Sonntag, dem 08.11.2026, um 10.30 Uhr in der **Mühlstraße 71.**
Auch für die Kinder ist gesorgt: Parallel zum Gottesdienst gibt es ein eigenes Kinderprogramm.
Im Anschluss an den Gottesdienst findet die Bestätigungswahl des neuen Leitungsteams statt. Alle, die schon die „Ich-bin-am-Start-Erklärung“ ausgefüllt haben, können abstimmen. Außerdem gibt es einen Ständerling mit Kaffee und Kuchen. Gerne können Sie sich bei unseren Mitarbeiterinnen und Mitarbeitern über unsere Aktivitäten informieren.



Churchies *Foto: enliven DoKa*

Churchies für Kinder in der 1.-6. Klasse
Du gehst in die 1. bis 6. Klasse und hast richtig Bock auf Spiele und Action, gemeinsames Singen, Vorbereitungen auf Weihnachten und eine coole Zeit mit Gott?
Dann bist du bei den Churchies genau richtig!
Wir treffen uns an folgenden vier Freitagen von 16.30 bis 18.00 Uhr in der Mühlstr. 71 in Urbach:
06.11., 20.11., 04.12., 18.12.2026
Und unser Highlight: der Auftritt mit unseren Songs am Enliven Heiligabend-Gottesdienst 24.12.2026 in der Urbacher Auerbachhalle.
Wir freuen uns auf DICH!

Für Kinder und Jugendliche
Du hast Lust auf spannende Abenteuer in der Natur, tolle Freundschaften und unvergessliche Erlebnisse? Dann bist du bei unseren Royal Rangers genau richtig!
Gemeinsam wird entdeckt, wie der Glaube uns stärkt und leitet – sowohl in der Natur als auch im Alltag.
Unsere Ranger treffen sich immer samstags von 10 bis 12 Uhr auf der Rangerwiese in Urbach. Nähere Infos auf
instagram.com/RoyalRangersUrbach oder meldet euch bei Familie Fronczek, Tel. 07181-4746914

Jugend
Unsere Enliven-Youth trifft sich einmal im Monat.

Kleingruppen
Du möchtest auch unter der Woche gute Impulse und Gemeinschaft erleben? Dann laden wir dich herzlich zu unseren Kleingruppen ein.

Bibelarbeit mit Jan Pierre von der Karmelmission
Am Mittwoch, dem 11.11.2026, findet um 19.00 bis 20.30 Uhr die Bibelarbeit mit Jan Pierre von der Karmelmission statt. Gemeinsam gehen wir dabei den Kolosserbrief durch und entdecken, was es bedeutet in Jesus verwurzelt zu sein.
Herzliche Einladung dazu.

Infos, Kontakt und Termine findet Ihr auch auf:
www.enliven.de

Die Vereine berichten

SC URBACH

Schließzeiten Geschäftsstelle

Die Geschäftsstelle bleibt am 06.11.2026 geschlossen.

Einladung zur Verleihung des Deutschen Sportabzeichens

Liebe Absolventinnen und Absolventen des Sportabzeichens,
Wie im letzten Jahr haben sich auch dieses Jahr wiederum zahlreiche neue Interessenten angemeldet und sich den Anforderungen des Deutschen Sportabzeichens gestellt. Die Verleihung des Sportabzeichens, ein Ehrenabzeichen der Bundesrepublik Deutschland, erfolgt am:
Freitag, den 13. Nov. 2026 um 18 Uhr
im Freien vor den Garagen im Wittumstadion.
Im Anschluss der Verleihung gibt es wie gewohnt Brezeln, alkoholfreien Punsch und Glühwein. Es sollte jeder seine eigene Tasse mitbringen. Für die Planung benötigen wir unbedingt eine verbindliche Anmeldung bis zum 08.11.26 per E-Mail an kunzweiler@turnen.sportclub-urbach.de mit Angabe der Personenzahl – wegen der hohe Absolventenzahl wäre es wünschenswert, dass bei jugendlichen Teilnehmern nur eine Begleitperson mitkommt.
Wer terminlich verhindert ist, kann sich die Urkunde auch mitbringen lassen oder später auf der Geschäftsstelle des SC Urbach abholen.

Das Deutsche Sportabzeichen erhalten:
Elena Ackermann, Chiara Marie Alves de Oliveira, Günter Aspacher, Verena Bantel, Doris + Matthias Barsch, Maila Bäuchle, Jasmin + Nina + Robert Bauckmann, Annika + Christoph Beck, Nils Becker, Brigitte Beer, Anna + Niko + Tanja Bergmann, Michael + Noah + Tanja Bienst, Ida Bilsdorfer, Renate Blümle, Katrin Böttinger, Jari Bräunig, Mathilda Brestel, Julian Bretzger, Benjamin + Christian + Katharina Bühler, Frieda Bührle, Maribelle Bührle, Lilia Cales, Titus Comsa, Gina Cortes Valderrama, Nisa Coskun, Nela Deuschle, Christian + Matilda Dietsche, Gunther Dongus, Lucas Dürr, Niklas Eberhardt, Osagie Eboigbe, Marco + Moritz Elsen, Leni Evangelista, Sarah Fink, Cornelia Fischer-Lokowandt, Claudia Frank-Betz, Noel Gabriel, Elisa + Jörg Gailing, Anna + Hannes Gölz, Linus + Tilda Gottwald, Nelly Götze, Harald + Heidrun + Sophie Graß, Irmgard Grass, Vanessa Großmann, Taygy Gülü, Anahit + Hashem Haji, Daniel Härer, Antonia + Janhein + Nicole Hartwijk, Lexa Heinlein, Emilia + Jörg Heinrich, Johan + Judith Heinrich, Jens Heinz, Lieven + Xenia Hemeling, Jannis Herkommer, Laura Heß, Guido Hillebrands, Andrea + Anouk + Bernd Hoffmann, Stefan Holz, Paula + Sandra Hottinger, Alba Kaiser, Emin + Tamara + Yakup Kar, Anna Kaupp, Saskia Kelemen, Anna Kerber, Anne + Matthias + Oseas Knapp, Frank Knappenberger, Laura + Richard Krieg, Dietlinde + Felix + Manfred Kunzweiler, Daniel Kurz, Birgit Lamprecht, Kerstin Landgraf, Damian +Katharina Lich, Marie + Tim Liske, Franz Löffler, Georg Lokowandt, Valentina Lutz, Pia Maier, Peter Markotschi, Lea + Linus + Panagiotis Mavroudis, Bernd + Celina + Sandra Merz, Franziska + Sabine + Sebastian + Thomas Miczek, Hannah Möck, Jael + Joana + Nathanael Mohrmann, Mustafa Muhtar, Heidi Nagel, Charlotte Niederberger, Emma + Roman Pallesche, Aaron Pasi, Vincent Pauli, Oliver + Tobias Pfizenmaier, Martin Pfrommer, Roman Pick, Björn Prömm, Lucy Reichardt, Anne + Timo Reik, Lena + Susi Reimann, Petra Reineke, Kilian Rentschler, Iris Riedmayer, Jonathan Rieger, Melina Ringbauer, Jonne + Matti Römer, Matti + Rajko Rost, Andreas + Emma + Saskia Rubbert, Thomas Rückle, Felix Schiek, Emilia Schleicher, Matthias + Mila Schmidt, Isabell + Liana + Lucy + Robin Schmitz, Jana + Thomas Schnabel, Frauke Schöngreen, David Schreiner, Erika Schröppel, Matheo Schwanse, Natalie Shami, Florian Simon, Lena + Lotta Sjögren, Julian Sommer, Norah Sommer, Maximilian Stadelmann, Finja Stegmaier, Alexander Thontteh, Jonas Titze, Heiko Tomaschek, Monika Trappe, Robin Trevino, Lotta Trinkle, Ilija Unrath, Guntram Väth, Engelbert Wagner, Martin + Mattis Wahl, Yvonne Uiterwijk Winkel-Walter + Kim + Maximilian Walter, Sarah + Simon Walter, Mahir Waselzada, Daniela Laufer-Weiß + Sophia + Wolfgang Weiß, Ralf Werner, Valentina + Viktor Werth, Dietmar + Lena + Matthias Wiesner, Kevin-Lee Williams, Emil + Rudolf Wrobel, Yilin Wu, Noah Zaja, Julia + Thomas Zeh, Annika + Irene + Simon + Veronika Zeller, Moritz Ziegler, Nikolas + Ulrike Ziegler, Elke Zinßer.
Familien-Urkunden erhalten die Familien:
Bauckmann, Bergmann, Bienst, Bühler, Graß/Grass, Hartwijk, Hoffmann, Kar, Knapp, Kunzweiler, Mavroudis, Merz, Miczek, Mohrmann, Rubbert, Schmitz, Thontteh / Eboigbe, Walter / Uiterwijk Winkel-Walter, Weiß / Laufer-Weiß, Wiesner, Zeh und Zeller.
Das Sportabzeichen-Team gratuliert allen Teilnehmerinnen und Teilnehmern zu ihren sportlichen Leistungen im Jahr 2026 und hofft auf weiterhin rege Teilnahme im nächsten Jahr.
Manfred Kunzweiler mit Team

Abteilung Fußball

SC Urbach I

Vergangene Spiele:
Kreisliga A1, 11. Spieltag
Sonntag, 01.11.
SV Hertmannsweiler – SC Urbach 2:2
Tore: 1:0 Luca Triffo (18.), 1:1 Nico Weber (19.), 2:1 Luca Triffo (59.), 2:2 Leon Baumann (60.)

Kommende Spiele:
Kreisliga A1, 12. Spieltag
Sonntag, 08.11., 14:30
SC Urbach – SC Korb
Kreisliga A1, 13. Spieltag
Sonntag, 15.11., 14:30
SC Urbach – POES Anagennisis Schorndorf

SC Urbach II

Vergangene Spiele:
Kreisliga B4, 11. Spieltag
Sonntag, 01.11.,
SV Hertmannsweiler II – SC Urbach II 2:3
Tore: Nico Spandl (19.), 1:1 Kenji Klimaschewski (22.), Simon Klein (39.), 2:2 Alexander Weik (41.), 2:3 Fabian Daiss (76.)

Kommende Spiele:
Kreisliga B4, 12. Spieltag
Sonntag, 08.11., 12:15 Uhr
SC Urbach II – SC Korb II
Kreisliga B4, 13. Spieltag
Sonntag, 15.11., 12:15 Uhr
SC Urbach II – TSV Haubersbronn II

SC Urbach AH

Party Night 2026

Die Party Night 2026 ist Geschichte. Die Bässe wummerten, die Tanzfläche bebte und Jung und Alt feierte in die Nacht hinein.
Das AH Team des SC Urbach bedankt sich bei den zahlreichen Gästen für eine gut besuchte Veranstaltung.



Party Night 2026



Party Night 2026

Besonderer Dank geht an unsere Sponsoren – ohne die wäre diese Veranstaltung so nicht durchführbar gewesen:
Fahrschule Hofer, Sanitär Härer, Reisebüro Wägerle, Württembergische Versicherung Widlicky, Holzbau Bogunovic, Rein Finanz, Stukkateur Herbert Kiess, Wesp Industrieservice, Gaststätte Bärenhof, Raumausstattung Susanne Schmid, Funtastic Zeltverleih-Partyservice-Erlebnis Reisen Stefan Kurz sowie Café M1 und Getränke Mehl für den Vorverkauf.
Wir sehen uns wieder bei der Party Night 2027!

Rot-Weiße-Welle Urbach e. V.

Einladung zur Jahreshauptversammlung

Wir laden unsere Vereinsmitglieder recht herzlich zu unserer Jahreshauptversammlung am 16.11.2026 um 19.00 Uhr in das Foyer der Auerbachhalle Urbach, Seebrunnenweg 15, ein.

Tagesordnung:
1. Begrüßung durch den 1. Vorsitzenden
2. Bericht der Vorstandschaft
3. Bericht des Kassiers
4. Bericht der Kassenprüfer
5. Entlastungen
6. Wahlen
7. Ehrungen
8. Anträge
9. Verschiedenes

Wir hoffen auf zahlreiche Teilnahme.
Die RWWU-Vorstandschaft

TC Urbach

Gelungenes Betriebsevent beim TCU – Firma Härer spendet 400 Euro für die Jugend



Die TCU-Jugend sagt Danke bei der Firma Härer! *Foto: TCU*

Auf Initiative von Thomas Härer verbrachte die Firma Härer am Freitag, 23. Oktober, einen rundum gelungenen Betriebsausflug beim TCU im Clubhaus.
Ein geselliges Boule-Turnier mit vier Mannschaften und jeweils vier Spielern sorgte für einen riesigen Spaß. Am Ende hatte die Lebensgefährtin des Juniorchefs Alex Härer, Jenny, als einzige Frau im Teilnehmerfeld, mit ihren drei Mitstreitern die Nase vorne. Als Preis durfte sich das Gewinnerteam über jeweils einen Gutschein für zwei Personen zur beliebten Donnerstagsbewirtung beim TCU in der kommenden Saison freuen.
Auch abseits des Boule-Platzes war bestens für das leibliche Wohl gesorgt. Die Metzgerei Wolz lieferte das Essen und im gemütlich warmen Clubhaus entwickelte sich ein geselliger Abend mit interessanten Gesprächen und bester Stimmung. Bis Mitternacht fühlten sich die Gäste beim TCU sichtlich wohl.
Als Dankeschön für den gelungenen Abend übergab Firmenchef Thomas Härer dem Tennisclub eine großzügige Spende von 400,- Euro für die Jugendarbeit des TCU. Die symbolische Scheckübergabe fand am vergangenen Donnerstag vor dem Firmensitz der Firma Härer statt.
Der Tennisclub Urbach bedankt sich ganz herzlich bei Thomas Härer und seinem Team für den schönen gemeinsamen Abend und die großzügige Unterstützung der Vereinsjugend.
Ein gelungenes Beispiel dafür, wie Sport, Gemeinschaft und die Verbundenheit örtlicher Unternehmen mit dem Vereinsleben zusammenkommen.

Judoverein Urbach

Der JVU hat Gold und Silber am Rhein geschürft

Am vergangenen Samstag, dem 31. Oktober 2026, ging es für vier Judoka des JV Urbach an den Hochrhein: Der Judo-Club Tiengen feierte sein 60-jähriges Bestehen mit einem Jubiläumsturnier in Waldshut-Tiengen.
Vier Urbacher Judoka des JVU hatten die 250 km Anfahrt angetreten:
Philipp Vetter trat in der Altersklasse U17 an und Sviatoslav Kolomiichuk, Luca Guancialino und Nico Frank gingen bei den Männern an den Start. Es wurde in gewichtsnahen Gruppen kämpft.
In der U17-Altersklasse startete Philipp Vetter mit einem vorzeitigen Sieg durch Ko-Soto-Gake (Fußwurf) gegen einen Kämpfer vom JC Kawaishi Bad Säckingen vielversprechend ins Turnier. Im

zweiten Kampf gegen einen Judoka vom Judo-Zentrum Wutöschingen setzte er zu einem Wurf an, kam dabei jedoch unglücklich selbst zu Fall und musste die Begegnung abgeben. Davon ließ er sich nicht beirren und bezwang im dritten Kampf einen weiteren Kämpfer vom JZ Wutöschingen mit De-Ashi-Barai (Fußwurf). Das bedeutete am Ende einen verdienten zweiten Platz.
Ganz oben auf dem Treppchen stand am Ende des Tages Sviatoslav Kolomiichuk. Nach einer unglücklichen Niederlage durch einen Haltegriff im Auftaktkampf zeigte er gegen einen Judoka vom TV Heitersheim seine Stärke im Bodenkampf und gewann mit einer Würgetechnik. Da sein erster Gegner im Nachgang für das ganze Turnier disqualifiziert wurde, durfte sich der Urbacher am Ende unerwartet über den ersten Platz freuen.
Silber gab es für Luca Guancialino. In seinem ersten Kampf gegen einen Vertreter vom JC Bietigheim brachte er seinen Gegner zwar mit Uki-Goshi (Hüftwurf) zu Boden, die Aktion blieb jedoch ohne Wertung, und im anschließenden Bodenkampf geriet er selbst in einen Haltegriff. Im zweiten Kampf gegen seinen Kontrahenten vom BC Offenburg zeigte Willensstärke und entschied die Begegnung mit Ippon-Seoi-Nage (Schulterwurf) vorzeitig für sich. Den Schlusspunkt setzte Nico Frank: Gegen seine Gegner vom Judo Club Bad Zurzach sowie vom Judo-Club Schwenningen setzte er sich jeweils mit einem sauber ausgeführten De-Ashi-Barai (Fußfeger) durch, dass jeweils zum vorzeitigen Sieg führte. Im dritten Kampf gegen seinen Gegner vom JSV Tübingen erzielte er zunächst eine Waza-ari-Wertung (halber Punkt) durch einen Haltegriff, ehe er mit einem linken O-Soto-Gari (Fußwurf) aus dem Rechtsgriff die zweite Wazari-Wertung nachlegte und sich damit den Sieg sicherte und die Goldmedaille erzielte.
Mit zweimal Gold und zweimal Silber blickt der JV Urbach damit auf einen rundum gelungenen Wettkampftag beim Jubiläumsturnier in Tiengen zurück.



Die erfolgreichen JVU-Kämpfer *Foto: JVU*

Herzlichen Glückwunsch an die vier Urbacher Kämpfer, die eine tolle Wettkampflistung zeigten!
Stephan Schlotz
Vorsitzender des JVU

Einladung zur Jubiläums-Budogala des JVU am 28. Nov. 2026



Foto: JVU

In knapp einem Monat ist es so weit:
Der JVU läd zur großen Jubiläums-Budogala zum 40-jährigen Vereinsbestehen in die Auerbachhalle ein.
Hallenöffnung: ab 16:00 Uhr
Beginn der Budogala: 16:30 Uhr
Es erwartet Sie/dich eine **Reise durch die asiatischen Kampfkünste und Kampfsportarten**. Vorführungen von Aikido, Jiu-Jitsu und Judo sowie Taijiquan werden dich einen eindrucksvollen Nachmittag und Abend erleben lassen. Für das leibliche Wohl wird mit leckeren Speisen und einem reichhaltigen Getränkeangebot gesorgt.
Ich und der ganze JVU würden sich sehr über Ihr/dein Kommen freuen!
Stephan Schlotz
Vorsitzender des JVU

Gesangverein Eintracht 1925 Urbach

Weihnachtslieder hören sich nicht nur gut an

… sie machen auch was mit uns. Zu keinem anderen Fest wird so viel gesungen wie an Weihnachten. Warum ist das so?
Vielen von uns kennen das: Da schleicht sich beim Hören der Weihnachtslieder eine Träne ins Auge. Man weiß gar nicht warum. Irgendwas scheint sich zu lösen: Die Wut, die da war. Das Gefühl der Einsamkeit. Die Sorgen, die Ängste.
Singen verbindet uns miteinander. Da fallen Worte, auf die man lange gewartet hat.
Weihnachtslieder transportieren die Sehnsucht nach Geborgenheit und Harmonie. Sie spenden Trost und geben Hoffnung und hüllen unseren Geist in ein tiefes Gefühl des Friedens. Das scheint in der dunklen Jahreszeit wichtiger denn je.
Früher galt es, der lebensfeindlichen Witterung des Winters durch Wärme, Licht und Gemeinschaft zu trotzen. Die heutige Sehnsucht nach Geborgenheit und emotionaler Wärme entspringt eher den Ängsten und Nöten der modernen Zeit als den Wetterverhältnissen.
Weihnachtslieder vermögen unser Gehirn in Sekundenschnelle in unsere Kindheit zurückversetzen, wo eine heile Welt hochgradig lebendig und tief verankert ist.
Sie sind keine Beruhigungslieder, nein! Aber sie lassen uns die „besinnliche Zeit“ aktiv erfahren. Sie lenken unsere Aufmerksamkeit auf die grundlegenden Dinge – die Dinge, auf die es tatsächlich ankommt und für die man keinen Geldbeutel braucht.
Und dann sind da noch die wissenschaftlich fundierten Hintergründe:
Beim Hören und Singen vertrauter Weihnachtslieder werden massiv Hormone ausgeschüttet, die ein unmittelbares Glücksgefühl erzeugen. Nachweislich wird Stress abgebaut und durch die Produktion weiterer Stoffe das Immunsystem gestärkt. Die vertraute Musik erzeugt ein Wohlbefinden, das uns erdet und Spannungen löst. Wie wunderbar!
Am 3. Advent singen wir um 17.00 Uhr in der Afra-Kirche in Urbach.
Wir singen leise von Liebe und Frieden und ganz laut von der Freude und den Verheißungen der Weihnachtsbotschaft. Lassen Sie die Musik auf sich wirken. Wir freuen uns auf Sie.

Schwäbischer Albverein Urbach

Linsenberghütte – verlängerter Frühschoppen

Am Sonntag, 8. November 2026 – verlängerter Frühschoppen – Schnitzelessen
Anmeldung bei Renate Elsen, Tel.-Nr. 0162 7835656 bis Freitag, 06.11.26

Mehr aus deinen Vereinen auf NUSSBAUM.de
go.nussbaum.de/vereinsnachrichten

Landfrauenverein Urbach e. V.

Traditionelles Springerle backen mit Angelika

Die LandFrauen Urbach laden herzlich zu einem aromatischen und traditionsreichen Backvormittag ein!
Unter fachkundiger Anleitung von Angelika widmen wir uns dem feinen Gebäck mit Tradition und lernen die Kunst des Springerle-Backens von Grund auf kennen.
Wann: Samstag, 21. November 2026, von 10:00 bis 13:00 Uhr
Wo: Schulküche der Wittumschule Urbach
Mitzubringen: Wellholz, Backblech, Schürze
(falls vorhanden: Dauerbackfolie und eigene Springerle-Model)
Unkostenbeitrag: 12,00 € per Teilnehmer
Anmeldung: Da die Teilnehmerzahl begrenzt ist, wird um Anmeldung gebeten bei Angelika Ritter
Tel./WhatsApp: **0172 911 10 60**



Springerle backen *Foto: Landfrauen*

Ausflug nach Ulm auf den Weihnachtsmarkt

Die Tage werden kürzer, der Duft von Zimt und gebrannten Mandeln liegt in der Luft und tausende Lichter tauchen Ulm in festlichen Glanz. Wir laden alle Mitglieder und Interessierten herzlich zu unserem vorweihnachtlichen Ausflug ein!
Gemeinsam bummeln wir über den zauberhaften Ulmer Weihnachtsmarkt mit seinen rund 120 liebevoll dekorierten Buden und genießen die stimmungsvolle Kulisse rund um das Ulmer Münster. Auf der Rückreise kehren wir gemütlich in der Krone in Ulm ein, um den Tag gemeinsam ausklingen zu lassen.



Weihnachtliche Stimmung in Ulm *Foto: Landfrauen*

Wann: Samstag, 28. November 2026
Treffpunkt: 12:45 Uhr am Wittumstadion Urbach
Abfahrt: 13:00 Uhr
Rückkehr: ca. 21:30 Uhr
Kosten und Überweisung:
Mitglieder: **35,00 €**
Nichtmitglieder: **40,00 €**
Bankverbindung: LandFrauen Urbach, Volksbank Stuttgart,
IBAN: DE73 6009 0100 0604 8800 06
Anmeldung: Eine Anmeldung ist erforderlich bei:
Elli Hurlebaus Tel./WhatsApp: **0157 706 151 51**

Tier- und Naturschutz Plüderhausen u. Urbach e.V.

Adventsmarkt

Auch dieses Jahr erwartet euch an 2 Tagen wieder unser Adventsmarkt mit selbst hergestellten Adventskränzen und Gestecken.
Am 21. und 22.11 von 12 bis 16 Uhr in der Tierstation.
Für das leibliche Wohl ist gesorgt. Es gibt Glühwein, Kinderpunsch, Waffeln, Pommes und Gegrilltes.
Wir freuen uns auf euer Kommen.



Foto: TSP

Tierstation Plüderhausen, Uferweg 7

Öffnungszeiten nach telefonischer Vereinbarung
Telefon: 07181/932662 (bitte auf AB sprechen)
mail-tierstationpluederhausen@web.de

Hier findet ihr immer aktuell unsere Tiere zur Vermittlung:
www.tierstation-pluederhausen.de
Facebook: Tierstation Plüderhausen

Ihr wollt helfen, wisst aber nicht wie?

Sachspenden: Diese könnt Ihr in eine unserer Spenden-Boxen legen (Edeka Plüderhausen oder direkt vor der Tierstation)
Brauchen können wir immer: Vollwaschmittel, Allzweckreiniger, Spülmaschinentabs, Papier-Küchentücher, Nass- und Trockenfutter für Katzen und Hunde, Bactisel (Darmaufbau), Salate, Gemüse, Kräuter, Heu und Stroh für unsere Kleintiere (gibt es zum Beispiel bei heuandi.de)
Geldspenden: Ihr wisst nicht genau, was wir gerade dringend benötigen, wollt aber trotzdem helfen?
Dann könntet Ihr uns auf folgendes Konto eine Spende überweisen: DE77 6009 0100 0037 2110 05

Wir sind als gemeinnütziger Verein anerkannt und stellen euch gerne eine Spendenbescheinigung (> 300 €) für das Finanzamt aus. Gebt dazu einfach eure Adresse auf der Überweisung an.
Helfende Hände: Natürlich freuen wir uns auch über tatkräftige Unterstützung in der Tierstation, sei es bei der Versorgung der Tiere oder vielleicht auch bei handwerklichen Tätigkeiten, es gibt immer etwas zu tun. Ihr wollt tatkräftig unterstützen? Meldet euch telefonisch unter 07181/932662.
Social Media: Ja, auch damit könnt Ihr uns helfen. Teilt unsere Beiträge, zeigt sie Freunden und Familie. Durch die Verbreitung von Beiträgen haben sich schon tolle Möglichkeiten für uns und unsere Tiere aufgetan.
Wir bedanken uns bei allen, die uns bisher unterstützt haben oder es aktiv tun.

Royal Rangers Urbach

Termine und Kontakt



Foto: Royal Rangers Urbach

Ihr wollt mehr über die Royal Rangers Urbach erfahren? Schaut gerne auf **instagram.com/RoyalRangersUrbach** vorbei oder meldet euch unter **4746914** bei Familie Fronczek.

Tageselternverein Schorndorf und Umgebung e.V.

Freie Betreuungsplätze für die Kleinsten bei Tageseltern!

Haben Sie Interesse an familiennaher Betreuung, Förderung und Erziehung bei einer qualifizierten Kindertagespflegeperson?
Die Betreuung in der Kindertagespflege bietet besonders Kindern unter drei Jahren durch ihren überschaubaren, familiären Rahmen erhebliche Vorteile für die frühkindliche Entwicklung. Eltern haben dabei die Wahl, ob die Betreuung im Haushalt der Kindertagespflegeperson oder in eigens dafür angemieteten Räumen (sogenannten „Tiger"-Gruppen) stattfinden soll. Zudem entscheiden die Familien selbst, welche Bezugsperson am besten zu ihnen passt. Finanziell unterstützt wird diese Betreuungsform durch Zuschüsse des Landratsamtes. Für Kinder zwischen dem ersten und dritten Geburtstag besteht ein Grundanspruch von 20 Betreuungsstunden pro Woche, die flexibel auf drei bis fünf Tage aufgeteilt werden können. Bei einem Bedarf über 20 Stunden Betreuung pro Woche richtet sich der Betreuungsumfang nach dem Bedarf der Familie.
Wenn wir Ihr Interesse geweckt haben, besuchen Sie gerne unseren **Elternberatungsabend am Donnerstag, 19.11.2026 um 18:30 Uhr** in der Nicolaus-Otto-Str. 4 in Schorndorf. Die Anmeldung und weitere Informationen finden Sie unter
www.awo-rems-murr.de/kindertagespflege oder
telefonisch unter 07181 207207.

Ortsverband Urbach

Der Ortsverband informiert:

Ehrenamtskarte für Engagierte des Landes Baden-Württemberg

Das Ministerium für Soziales, Arbeit und Gesundheit Baden-Württemberg sagt DANKE! Wer sich besonders engagiert, profitiert von der Ehrenamtskarte Baden-Württemberg. Bereits mehr als 25.000 Ehrenamtskarten sind seit dem Start im vergangenen Jahr ausgegeben worden.
Inzwischen beteiligen sich fast alle kreisfreien Städte sowie die Landkreise Böblingen, Calw, Esslingen und Ostalb an der Ehrenamtskarte. Wer sich in einer teilnehmenden Kommune engagiert, kann die Ehrenamtskarte unkompliziert beantragen: ab 200 Stunden Ehrenamt im Jahr, ab 100 Stunden in einem gemeinwohlorientierten Projekt. Inzwischen können Karteninhaberinnen und -inhaber rund 300 Angebote aus den Bereichen Bildung, Kultur und Sport nutzen – von freiem oder ermäßigtem Eintritt bis zu besonderen Aktionen. Weitere Informationen sowie den Antrag gibt es hier: https://sozialministerium.baden-wuerttemberg.de/de/soziales/buergerengagement/ehrenamtskarte

Geschichtsverein Urbach

Einladung zur Jahresmitgliederversammlung am 20.11.2026

Sehr geehrte Mitglieder des Geschichtsvereins Urbach,
als 1. Vorsitzender lade ich Sie recht herzlich zur Jahresmitgliederversammlung 2026 des Geschichtsvereins Urbach ein. Die Versammlung wird am **Freitag, 20. November 2026 im Evangelischen Gemeindehaus (Johannes-Brenz-Haus), Kirchgasse 5, 73660 Urbach, um 18:30 Uhr** stattfinden.

Tagesordnung:
1. Begrüßung
2. Berichte
   - Jahresbericht des 1. Vorsitzenden
   - Kassenbericht zum 31.12.2025
   - Bericht der Rechnungsprüfer
   - Aussprache zu den Berichten
3. Entlastung des Vorstands
4. Entscheidung über die Verwendung der dem Verein zur Verfügung stehenden Finanzmittel
5. Vorschau in das Jahr 2027
6. Anträge
7. Verschiedenes

Sollten Sie einen Antrag unter Punkt 6 der Tagesordnung stellen wollen, bitte ich Sie um rechtzeitige Mitteilung per E-Mail an geschichtsvereinurbach@gmail.com. Für einen kleinen Imbiss zur Versammlung ist gesorgt. Auch Getränke stehen zur Verfügung. Ich würde mich sehr freuen, wenn wir Sie bei der Mitgliederversammlung begrüßen dürften.
Mit freundlichen Grüßen
Joachim Wilke, 1. Vorsitzender

Facciamo Cosi



Vorankündigung Adventskonzert am 29. November 2026

Das **Ensemble Facciamo cosi** lädt auch dieses Jahr wieder alle herzlich zu einem **festlichen Konzert zum 1. Advent am Sonntag, den 29.11.2026** ein.
Wo: Gemeindezentrum der Baptistengemeinde Urbach, Gartenstraße 20
Beginn: 17.00 Uhr

Urbach & Plüderhausen klimaneutral

Laub gerne liegen lassen

Was manchmal nach einem unordentlichen Garten aussieht, ist für viele Tiere ein wichtiger Rückzugsort. Igel finden unter Laub und Reisig ein geschütztes Winterquartier. Auch Insekten verstecken sich dort vor der Kälte. Hier drei einfache Tipps für deinen Garten:

1. Laubhaufen liegen lassen: Am besten in einer ruhigen Gartenecke. Hier finden Igel und Insekten Schutz.
2. Stauden und Stängel stehen lassen: Sie bieten Insekten Unterschlupf und Vögeln später Nahrung.
3. Totholz nicht wegräumen: Äste und Holzreste schaffen wertvolle Verstecke und Lebensräume für viele kleine Tiere.

Lass die Gartenarbeit ruhig mal Gartenarbeit sein. Ein bisschen wild darf es sein! Und wenn man das Laub von den Wegen doch entfernen möchte, dann am besten mit dem Rechen. Laubbläser töten nämlich die Kleinstlebewesen in ihren Verstecken.
www.up-klimaneutral.de

LONA e.V. - LOkal und NAchhaltig leben und arbeiten in Urbach

Urbacher Reparatur-Café am 21. November



Einladung zum Reparatur-Café *Foto: Team LONA e.V.*

Hast du was zum Reparieren?
Dann komm mit deinen Sachen zum Reparatur-Café am **Samstag, dem 21. November 2026, 14 – 17 Uhr** in der **Friedenskirche** Urbach vorbei.
Es warten Heimwerker, Elektriker, Schreiner, Mechaniker und Schneiderinnen die dich bei deiner Reparatur unterstützen!
Außerdem gibt es Kaffee und Kuchen auf Spendenbasis!
LONA (LOkal und NAchhaltig leben und arbeiten in Urbach) e. V. ist eine gemeinnützige, unabhängige Initiative Urbacher Bürger/-innen, die sich mit Themen der Nachhaltigkeit im örtlichen Geschehen unserer Gemeinde beschäftigt. Dazu gehören Angelegenheiten wie: Klimaschutz; erneuerbare Energien; ökologisches Gebäudemanagement; Abfallvermeidung, Natur- und Landschaftsschutz; Fahrrad- und Fußgängerverkehr und vieles mehr.
Weitere Informationen auf: **www.lona-urbach.de.**

Parteien und Wählervereinigungen

BLU *Bürgerliste Urbach*

Einladung zum BLU-Bürgertisch am 19.11.2026

Um mit den Bürgern im Kontakt zu bleiben, wollen wir monatlich einen BLU-Bürgertisch anbieten. Alle kommunalpolitisch interessierten Personen sind hierzu herzlich eingeladen – kommen bzw. bleiben Sie mit uns im Kontakt!

Foto: Rudolf Wrobel

Wir freuen uns auf Sie: **Donnerstag, 19.11.2026**, im Schloss, Raum „Schloßtreff im Langbau“, 19.00 – 21.30 Uhr

blu-urbach@vodafonemail.de
bzw. www.blu-urbach.de

BÜNDNIS 90/DIE GRÜNEN Urbach

Runder Tisch 5. November!



Foto: GRÜNE Urbach

Der nächste Runde Tisch der GRÜNEN findet am **Donnerstag, 5. November 2026, um 20.00 Uhr im Schlosstreff** statt. Das Treffen wird inklusiv sein, wir schalten Gäste über das Portal Teams dazu. Themen des Runden Tischs: Weihnachtsmarktbeteiligung, Vorbereitung einer Veranstaltung (Buchvorstellung) und Aktuelles aus der Kommunalpolitik. Der Runde Tisch ist eine öffentliche Veranstaltung. Herzliche Einladung!

Jahrgänge

Jahrgang 1938/39 Urbach

Herzliche Einladung zum Gutsles-Stammtisch
am Donnerstag, 26.11.2026
Liebe Jahrgängler*innen und Partner*innen,
nach unserem schönen Treffen im heißen Juni hat uns wieder die zunehmend dunklere Herbstzeit mit zum Glück auch dringend notwendigen Regentagen eingeholt. Somit wird es auch wieder Zeit für ein neues fröhliches Wiedersehen mit netten Gesprächen und wohltuender Bewirtung durch das engagierte Rössle-Team.
In der guten Hoffnung auf eine möglichst zahlreiche Teilnahme dürfen wir euch recht herzlich zu unserem traditionellen **Gutsles-Stammtisch am Donnerstag, dem 26.11.2026, ab 17:30 Uhr, im Gasthaus Rössle** einladen.
In der Freude auf fröhliche gemeinsame Stunden grüßt euch sehr herzlich
euer Jahrgangsteam

Aus den Nachbargemeinden

Theater hinterm Scheuerntor

Tristram Shandy
Unfassbar, was der englische Landpfarrer Laurence Sterne mit seinem Roman „Leben und Ansichten von Tristram Shandy, Gentleman“ vor über 250 Jahren der begeisterten literarischen Öffentlichkeit vorgelegt hat! Dieses Werk ist ein grobes Spottlied auf allen Berechnungs- und Planungsglauben, der seit der Aufklärung die westliche Welt beherrscht: Obwohl oder besser weil der Vater der Titelfigur alles zu optimieren versucht, gerät das Leben seines Sohnes, und zwar tatsächlich schon von der Zeugung ab, zu einer einzigen Pannenserie. Und auch in der schrägen Liebesgeschichte zwischen dem herzensguten Onkel Toby und seiner Nachbarin spielen Zu- und Unfälle eine große Rolle.
Wer Absurdes und englischen Humor liebt, für den ist dieser Klassiker der Weltliteratur ein Muss und Wolfgang Kammers figurentheatralische Umsetzung ein grandioser Spaß.
Fr., 06.11.26, und Sa., 07.11.26, 20 Uhr,
Theater hinterm Scheuerntor, Plüderhausen

Vermisstenschicksal nach 47 Jahren geklärt
Karl Grohmann, pensionierter Kriminalhauptkommissar aus Urbach, berichtet über die Bergung eines 1944 auf Plüderhäuser Gemarkung abgestürzten Kriegsflugzeugs.
Veranstalter: Heimatverein Plüderhausen e. V.
Der Vortrag ist kostenlos, über Spenden freut sich der Heimatverein.
Mi., 11. Nov., 19 Uhr, Theater hinterm Scheuerntor, Plüderhausen

Angebote Kneipp-Verein Schorndorf

Wanderung zum Saisonabschluss nach Mannshaupten
mit Monika und Rafaela
Einfache und mittelschwere Wanderung zur Auswahl
Freitag, 13. November 9.00 bis 15.30 Uhr
Treffpunkt: 9:15 Uhr, Bahnhof Schorndorf vorm Zeitschriftenladen.
Vom Bahnhof Schorndorf mit
Beide Wanderungen haben die Besenschänke des Weingut Thöns zur Einkehr als Ziel.
Zurück zum Ausgangspunkt wandern wir gemeinsam.
ca. 12,5 Kilometer, 3 Stunden, Teilstrecken möglich.
Feste Schuhe, Getränk und ggf. Wanderstöcke bitte mitnehmen.
Gebühr: gratis (Spenden erbeten), Anmeldung über Webseite.

Yoga Nidra – Workshop mit Bettina
Samstag, 14. November 9.30 bis 12.00 Uhr
Tiefe und mühelose Entspannung von Körper und Geist, dem bewussten „yogischen Schlaf“. Fördert Stressabbau und bringt neue Energie im Alltag.
Bitte warme Socken, bequeme Kleidung, Decke und Getränk mitbringen.
Kursgebühr: 20 Euro Mitglied, 25 Euro Gast

Wenn die Nacht guttut:
Schlaf als Schlüssel zur Balance – Workshop mit Sabine
Freitag, 20. November 18.30 bis 20.30 Uhr
Gemeinsam spüren, wo die individuellen Ursachen von Ein- und Durchschlafproblemen liegen.
Mit wertvollen naturheilkundlichen Tipps sowie einer wohltuenden Entspannungseinheit zurück zu einer erholsamen Schlafroutine.
Bitte warme Socken und großes Handtuch mitbringen.
Kursgebühr: 20 Euro Mitglied, 25 Euro Gast

Adventsfeier
Samstag, 28. November 15.00 bis 17.00 Uhr
im Kneipp-Zentrum
Alle Mitglieder, Teilnehmer und Freunde des Vereins sind herzlich zum weihnachtlichen Programm bei Kaffee und Kuchen eingeladen.
Wir freuen uns sehr über Kuchenspende/n!
Anmeldung kostenfrei über Webseite.
Informationen und Anmeldung:
Telefon: 07181 706474
www.kneipp-verein-schorndorf.de

Naturheilverein Schorndorf und Umgebung e. V.

Kostenfreier Info- und Erlebnisabend
„Besser hören und Tinnitus sanft lindern“
13.11.2026 um 19:30 Uhr
Ihr Weg zum besseren Hören und Verstehen
In anderthalb Stunden:
- Gutes Hören und Verstehen – Theorie und Praxis
- Hören und Verstehen kann man trainieren
- Gehörtraining und Entspannungsübungen
- Hörgeräusche/Tinnitus minimieren
- Praktische Übungen und Tipps für den Alltag

Erfahren Sie bei unserem Info- und Erlebnisabend „Besser hören und Tinnitus sanft lindern“ das Geheimnis und konkrete Methoden, wie Sie Ihr Hörvermögen und Verstehen fördern und nachhaltig verbessern können.
Unser Erlebnisabend bietet einen kleinen und doch bereits höchst wirksamen Einblick in die Kraft des Menschen, Hörstörungen selbst zu beheben und sein Gehör aus eigener Kraft zu verbessern.

Bei dem Gehörtraining-Seminar unterstützen wir den Körper, die Ursachen für das verschlechterte Gehör zu finden und selber zu beseitigen. Noch während des Seminars könnten Sie die ersten Verbesserungen des Hörens und Verstehens feststellen.
Es erwarten Sie: Hör- und Verstehübungen für bessere Hörverarbeitung im Gehirn, Stressbewältigung, Gehörübungen, Emotionsregulation, Entspannungsübungen, mentales Training, gezieltes Körpertraining.
Wir freuen uns auf Sie!
Eintritt: kostenfrei
Empfehlenswert für alle, die wieder gut hören sowie ihr Tinnitus lindern und beseitigen wollen.
Veranstaltungsort
Seminarzentrum Schorndorf
Damaschkestr. 5
73614 Schorndorf

Veranstalter
Naturheilverein Schorndorf und Umgebung e. V.

Einladung zum Alfdorfer Lichtermarkt 2026

Der Gewerbe- und Handelsverein Alfdorf und die Gemeinde Alfdorf laden Sie herzlich zum Alfdorfer Lichtermarkt am Samstag, dem 14.11.2026, von 16 bis 22 Uhr, rund um das Rathaus, am Marktplatz und am „Lindenplätzle“ bei lichtergeschmückten Holzbuden und Ständen zum Verweilen ein.
Unsere teilnehmenden Ladengeschäfte haben bis 21:00 Uhr für Sie geöffnet.
Treten Sie ein in eine begeisternde **Adventsausstellung** mit vielen Neuheiten, kreativen Ideen, tollen Geschenkideen und vielem mehr, im **Alfdorfer Blumenstüble** am Rathaus 2 - um 18:00 Uhr gibt es dort eine blumige Überraschung durch die Schwäbische Waldfee.
„Stimmenpracht im Kerzenschein“ mit dem **Alfdorfer Sängerkranz** und dem **Männerchor „Spätlese“ Wieslauftal** beim **Lichtermarkt-Konzert in der Stephanuskirche** in Alfdorf. Ein musikalischer Höhepunkt zum stimmungsvollen Ambiente des Lichtermarktes. Als musikalischen Gast hat sich der gastgebende Verein eine echte Institution der regionalen Chorszene eingeladen. Der Männerchor „Spätlese“ Wieslauftal, der mit seinen rund 40 aktiven Sängern für kraftvollen und homogenen Männergesang steht. Die Verbindung der beiden traditionsbewussten Vereine verspricht ein zutiefst berührendes Programm im festlichen Kirchenraum. Unter der fachkundigen musikalischen Leitung von Peter Nickel wird eine feine Auswahl präsentiert, die von festlichen geistlichen Werken über traditionelle Volkswiesen bis hin zu gefühlvollen, heimatlichen Liedern reicht. Beide Chorgemeinschaften zeigen damit eindrucksvoll, wie lebendig und modern die Chortradition in der Region gepflegt wird. Beginn des Konzertes ist um 17.00 Uhr. Einlass ist rechtzeitig vor Konzertbeginn. Der Eintritt zu diesem vorweihnachtlichen Highlight im Rahmen des Lichtermarkts ist frei. Die Chöre freuen sich jedoch über Spenden, die wie gewohnt einem sozialen Projekt zugutekommen.
Lassen Sie sich verzaubern von den Holzbuden und Ständen, welche mit vorweihnachtlichen, **handgefertigten Geschenkartikeln** aus Wolle, Filz, Stoff, Holz und Beton, Kunsthandwerk, Floristik, Hofladenprodukten, Tombola und vielem mehr locken. Sehr zahlreich und breit ist das **kulinarische Angebot** mit u.a. Flammkuchen, Waffeln, vielerlei Bratwürsten, Suppen, Lángos, Crêpes, Glühwein, Kinderpunsch und Alkoholfreiem.
Bei der **Bäckerei Köngeter** können Kinder von 16:30 bis 17:30 Uhr Lebkuchen verzieren und Pizza von 18:00 bis 19:30 Uhr backen.
Geschichten vorlesen, was Kinder lieben, **mit Brigitte Dornbusch**. Sicher habt ihr schon einmal einer Geschichte gelauscht und euch vorgestellt, wie ihr selbst die Geschichte erlebt. Ob lustig, ob spannend oder zum Träumen schön – Geschichten können vieles bieten. Kommt vorbei und hört in gemütlicher Runde zu. Beginn ist um 16:15 Uhr und um 18:15 Uhr im Rathaus im Sitzungsaal. Wir freuen uns auf zahlreiche kleine Gäste, die gespannt zuhören.
Die Repräsentantin des Schwäbischen Waldes, die **Schwäbische Waldfee**, wird uns auf dem Lichtermarkt besuchen kommen. Am Stand des Gewerbe- und Handelsverein Alfdorf (GHV) wird die Schwäbische Waldfee um 16:00 Uhr kleine blumige Überraschungen für Sie bereithalten. Auch eine große Tombola wird es am GHV-Stand mit vielen tollen Preisen geben.
Am „**Lindenplätzle**“ gibt es vorweihnachtliche Geschenkideen, süße Leckereien und vieles mehr. Die Schwäbische Waldfee wird um 17:00 Uhr am „Lindenplätzle“ zu finden sein, mal sehen was Sie dort an Überraschungen dabeihat.
Um 18:30 Uhr wird **Dragana Drachentocher** Sie alle mit ihrer Feuershow auf dem Kirchplatz an der Stephanuskirche begeistern. Und um 19:45 Uhr wird die **Feuershow** am Marktplatz den Höhepunkt geben.
Nachtwächter Alexander Sauter wird Sie entführen in die Geschichte der historischen Plätze in Alfdorf. Mit spannenden Geschichten und Anekdoten lässt er die Vergangenheit lebendig werden. Lassen Sie sich in eine andere Zeit entführen und kommen Sie mit zu den Führungen des Nachtwächters von Alfdorf. Beginn ist um 19:00 Uhr, 20:00 Uhr und 21:00 Uhr am Stand des GHV Alfdorf am Rathaus.
Zum Abschluss läutet der Nachtwächter um 22:00 Uhr traditionell das Ende des Lichtermarktes ein.
Lassen Sie sich auf die Adventzeit beim Lichtermarkt einstimmen, kommen Sie vorbei und genießen Sie den Abend bei uns in Alfdorf.

Alle Highlights im Überblick:
- 16:00 Uhr – Schwäbische Waldfee verteilt blumige Überraschungen beim GHV-Stand.
- 16:15 Uhr – Brigitte Dornbusch liest Geschichten für Kinder im Rathaus.
- 16:30 bis 17:30 Uhr – Bäckerei Köngeter mit Lebkuchen dekorieren für Kinder.
- 17:00 Uhr – Kirchenkonzert Sängerkranz Alfdorf und der Männerchor „Spätlese“ Wieslauftal in der Stephanuskirche.
- 17:00 Uhr – Schwäbische Waldfee verteilt blumige Überraschungen auf dem „Lindenplätzle“.
- 18:00 Uhr – Schwäbische Waldfee verteilt blumige Überraschungen im Alfdorfer Blumenstüble (Am alten Rathaus 2).
- 18:00 bis 19:30 Uhr – Bäckerei Köngeter mit Pizza backen für Kinder.
- 18:15 Uhr – Brigitte Dornbusch liest Geschichten für Kinder im Rathaus.
- 18:30 Uhr – Feuershow mit Dragana Drachentochter auf dem Kirchplatz, Stephanuskirche.
- 18:30 Uhr – Schwäbische Waldfee verteilt blumige Überraschungen auf dem Marktplatz.
- 19:00 Uhr – Nachtwächter Führung, Treffpunkt am GHV-Stand, Rathaus.
- 19:45 Uhr – Feuershow mit Dragana Drachentochter am Marktplatz.
- 20:00 Uhr – Nachtwächter Führung, Treffpunkt am GHV-Stand, Rathaus
- 21:00 Uhr – Nachtwächter Führung, Treffpunkt am GHV-Stand, Rathaus.
- 22:00 Uhr – Der Nachtwächter läutet das Ende des Lichtermarkts ein.

- Änderungen vorbehalten -

Die **Lichtermarkt-Tassen** gibt es an den folgenden zwei Ausgabestellen: am Marktplatz und am Rathaus, gegen Pfand. An den Verkaufsständen sind bedingt Tassen erhältlich, Pfandrückgabe ist ebenfalls an den Ausgabestellen möglich. Befüllen lassen ist an allen Verkaufsstellen möglich.
Vielen Dank bereits jetzt an die DRK-Jugend und die TSV Allowa Handballjugend, die uns bei der Ausgabe der Tassen, beim Spülen und der Pfandrückgabe tatkräftig unterstützen! Die Jugendgruppen freuen sich über jede Spende.





Über 30 Konzerte an 3 Tagen begeistern Blasmusik-Fans auf der BRAWO.

VIER TAGE, DIE SICH LOHNEN: DER STUTTGARTER MESSEHERBST 2026

Acht Hallen, sechs Messen, vier Tage: Vom 19. bis 22. November wird die Messe Stuttgart zum Treffpunkt für Familien, Hobbybegeisterte sowie Genießerinnen und Genießer, denn: Der Stuttgarter Messe-Herbst bietet für jeden Geschmack das passende Erlebnis.

Spielen, staunen, mitfiebern

Die **Spielemesse** ist ein Paradies für Groß und Klein. Brettspiele, E-Games, Modellbau und Technik: Hier wird gespielt, gebaut und ausprobiert. Die Spieleinsel lädt an allen Tagen zum Testen der Neuheiten ein, die LEGO®-Exponate auf der Galerie sind beliebte Fotopoints und am Samstag und Sonntag können Gäste im EXIT®-Games Bus die Mission Geldtransporter erleben.

Kreativität zum Anfassen

Auf der **KREATIV** dreht sich alles ums Selbermachen. Tufting, Siebdruck, Glasgravur, Plotten und 3D-Druck lassen jedes DIY-Herz höherschlagen. Ein großer Bereich widmet sich Stoff und Textil. Wer nicht nur schauen und kaufen, sondern direkt ausprobieren möchte, kann aus rund 200 Workshops vor Ort wählen.

Shoppen, basteln, Weihnachten planen

Parallel öffnet in zwei Hallen die **Familie & Heim** ihre Tore – die perfekte Adresse für alle, die gemütlich nach Geschenkideen stöbern möchten. Im Weihnachtswald bieten Start-ups besondere Produkte an. Besonders Mutige können sich auf der Messe ein Tattoo stechen lassen.



Beliebt: Die große LEGO®-Schau auf der Spielemesse.



Mit Liebe produziert – besondere Produkte auf der FOOD UND FEINES.

Tierisch was los

Ab Freitag heißt es Bühne frei für die **ANIMAL**! Ob Hund, Katze, Fisch & Reptil oder Kleintiere & Vögel: Hier dreht sich alles um unsere tierischen Begleiter. Mit dabei: Tierphysio-Live-Check, Voltigier-Simulator und Hobby Horsing für die Kleinen.

Musik, Emotionen, Gänsehaut

Ab Freitag bringt **die Blasorchester-Messe BRAWO** die Hallen zum Klingen. Erstmals findet die Europameisterschaft der Blasorchester (ECWO) in Deutschland statt. Das Eröffnungskonzert spielen das Landespolizeiorchester Baden-Württemberg und das Heeresmusikkorps Ulm gemeinsam. Über 30 Konzerte sorgen an drei Messetagen für Gänsehaut.

Genuss mit allen Sinnen

Feinschmeckerinnen und Feinschmecker kommen bei der **FOOD UND FEINES** voll auf ihre Kosten. Regionale Spezialitäten und internationale Delikatessen warten auf Kostproben. Bei Biertastings mit regionalen Brauereien und Cocktail-Workshops der Tapasbar „Lucky am Markt“ wird jeder Tag zum Geschmackserlebnis.

Genuss zum kleinen Preis

Mittagskarten ab 14 Uhr gibt es an den ersten beiden Messetagen bereits für 9 €. Jetzt Tickets vorab online sichern und den MesseHerbst erleben!

Stuttgarter MesseHerbst
19. – 22. 11. 2026
www.messe-stuttgart.de/stuttgarter-messeherbst
messeherbst.stuttgart

NUSSBAUM

JEDE SEITE EIN STÜCK ZUHAUSE.

Urbacher Mitteilungen
und NUSSBAUM.de 3 Monate
kostenfrei entdecken!



JETZT ABONNIEREN

Aktionscode: NEU12

go.nussbaum.de/
urbach-abo

Oder alternativ den
Bestellschein ausfüllen

SO EINFACH ABONNIEREN SIE DAS AMTSBLATT FÜR URBACH

1 BESTELLSCHEIN AUSFÜLLEN

2 ZURÜCK AN UNS SENDEN

3 ALLE INHALTE GENIESSEN

Empfehlung	
NUSSBAUM+ Premium	**NUSSBAUM+ Digital**
19,95 € pro Halbjahr (Abrechnungszeitraum) entspricht **3,33 €** pro Monat inkl. MwSt. und Zustellkosten	21,00 € pro Halbjahr (Abrechnungszeitraum) entspricht **3,50 €** pro Monat inkl. MwSt.
Gedruckte Ausgabe regelmäßig in Ihren Briefkasten und als E-Paper	Ihre Ausgabe regelmäßig als E-Paper
Unbegrenzter Zugang für alle digitalen Angebote	Unbegrenzter Zugang für alle digitalen Angebote
Lokale und regionale Informationen auf NUSSBAUM.de	Lokale und regionale Informationen auf NUSSBAUM.de
Vorteilswelt mit Coupons und Gewinnspielen	Vorteilswelt mit Coupons und Gewinnspielen
Wöchentlicher Newsletter „Neues aus der Heimat" mit lokalen Inhalten	Wöchentlicher Newsletter „Neues aus der Heimat" mit lokalen Inhalten

Ja, ich möchte den Titel „Urbacher Nachrichten" als folgendes Abonnement bestellen:

☐ NUSSBAUM+ Premium ☐ NUSSBAUM+ Digital

☐ Frau ☐ Herr

Name, Vorname*

Straße, Hausnummer, PLZ, Ort*

E-Mail* (notwendig für Ihren persönlichen Onlinezugang)

Telefon

Geburtsdatum

*Pflichtfelder

Wichtige Abonnementbedingungen

NUSSBAUM+ Premium kostet 19,95 € im Halbjahr. NUSSBAUM+ Digital kostet 21,00 € im Halbjahr. Die Berechnung für NUSSBAUM+ Premium erfolgt halbjährlich im Voraus zum 30.06. und 30.12. eines Jahres oder am darauffolgenden Bankarbeitstag. Die Berechnung für NUSSBAUM+ Digital erfolgt halbjährlich im Voraus zum 30.06. und 30.12. eines Jahres oder am darauffolgenden Bankarbeitstag. Bei Bestellung in einem laufenden Abrechnungszeitraum errechnet sich die Bezahlung für den verbleibenden Rumpfzeitraum anteilig. Die Zustellung erfolgt i. d. R. wöchentlich in 50 Wochen/Jahr. Ein Bezug des NUSSBAUM+ Premium ist nur in Ihren Briefkasten in oben genanntem Ort möglich. Postwurfzustellungen an Adressen, die nach dem Flächennutzungsplan der Gemeinde im Außenbereich liegen, können durch unsere Zusteller nicht gewährleistet werden. Für Bürger im Außenbereich bieten wir daher ausschließlich ein Digitalabonnement an.

Laufzeit und Kündigung

Der Abonnementvertrag tritt mit per E-Mail versandter Bestätigung des Vertragsschlusses durch NUSSBAUM Medien in Kraft und hat eine Erstlaufzeit von drei (Abonnement NUSSBAUM+ Digital) bzw. sechs (Abonnement NUSSBAUM+ Premium) Monaten. Der Abonnementvertrag kann zum Ablauf der Erstlaufzeit mit einer Frist von einem Monat gekündigt werden. Bei Ausbleiben einer Kündigung verlängert sich der Vertrag nach Ablauf der Erstlaufzeit auf unbestimmte Zeit und kann jederzeit mit einer Frist von einem Monat gekündigt werden. Jede Kündigung des Abonnementvertrags bedarf der Textform.

Datenschutzhinweis

Wir erheben und speichern Ihre Kontaktdaten und Zahlungsinformationen auf Grundlage des Art. 6 Abs. 1 lit. b DSGVO ausschließlich zum Zweck der Abwicklung des Abonnementvertrags. Zu diesem Zweck übermitteln wir Ihre Daten zudem an den Zustellungsdienstleister G.S. Vertriebs GmbH, Josef-Beyerle-Str. 2, 71263 Weil der Stadt. Für die Verarbeitung Verantwortliche ist die NUSSBAUM Medien Weil der Stadt GmbH & Co. KG, Merklinger Straße 20, 71263 Weil der Stadt, Telefon 07033 525-0, E-Mail: wds@nussbaum-medien.de; Datenschutzbeauftragter: datenschutzbeauftragter@nussbaum-medien.de. Wir speichern Ihre Daten zu Beweiszwecken für die Dauer von drei Jahren. Sie haben uns gegenüber das Recht, jederzeit Auskunft über die Verarbeitung oder die Berichtigung Ihrer Daten zu verlangen (Art. 15; 16 DSGVO). Bei Vorliegen der gesetzlichen Voraussetzungen haben Sie zudem das Recht, die Löschung Ihrer Daten oder die Einschränkung der Verarbeitung zu verlangen (Art. 17; 18 DSGVO). Sie haben ferner das Recht, Ihre Daten in einem strukturierten, gängigen und maschinenlesbaren Format zu erhalten oder die Übermittlung an einen anderen Verantwortlichen zu verlangen (Art. 20 DSGVO). Die für eventuelle Beschwerden zuständige Aufsichtsbehörde (Art. 77 DSGVO) ist der Landesbeauftragte für Datenschutz des Landes Baden-Württemberg.

Widerrufsbelehrung

Widerrufsrecht

Sie haben das Recht, binnen 14 Tagen ohne Angabe von Gründen diesen Vertrag zu widerrufen. Die Widerrufsfrist beträgt 14 Tage ab dem Tag, an dem Sie oder ein von Ihnen benannter Dritter, der nicht der Beförderer ist, die erste Ware in Besitz genommen haben bzw. hat. Um Ihr Widerrufsrecht auszuüben, müssen Sie uns (NUSSBAUM Medien GmbH Weil der Stadt & Co. KG, Merklinger Str. 20, 71263 Weil der Stadt, E-Mail: abo@nussbaum-medien.de, Telefon: 07033 525460) mittels einer eindeutigen Erklärung (z. B. ein mit der Post versandter Brief oder eine E-Mail) über Ihren Entschluss, diesen Vertrag zu widerrufen, informieren. Zur Wahrung der Widerrufsfrist reicht es aus, dass Sie die Mitteilung über die Ausübung des Widerrufsrechts vor Ablauf der Widerrufsfrist absenden. Sie können Ihr Widerrufsrecht auch online unter www.abo.nussbaum.de/widerruf ausüben. Wenn Sie diese Online-Funktion nutzen, übermitteln wir Ihnen per E-Mail unverzüglich eine Eingangsbestätigung mit Informationen zum Inhalt der Widerrufserklärung sowie dem Datum und der Uhrzeit ihres Eingangs.

Folgen des Widerrufs

Wenn Sie diesen Vertrag widerrufen, haben wir Ihnen alle Zahlungen, die wir von Ihnen erhalten haben, einschließlich der Lieferkosten (mit Ausnahme der zusätzlichen Kosten, die sich daraus ergeben, dass Sie eine andere Art der Lieferung als die von uns angebotene, günstigste Standardlieferung gewählt haben), unverzüglich und spätestens binnen 14 Tagen ab dem Tag zurückzuzahlen, an dem die Mitteilung über Ihren Widerruf dieses Vertrags bei uns eingegangen ist. Für diese Rückzahlung verwenden wir dasselbe Zahlungsmittel, das Sie bei der ursprünglichen Transaktion eingesetzt haben, es sei denn, mit Ihnen wurde ausdrücklich etwas anderes vereinbart; in keinem Fall werden Ihnen wegen dieser Rückzahlung Entgelte berechnet. Sie haben die Waren unverzüglich und in jedem Fall spätestens binnen 14 Tagen ab dem Tag, an dem Sie uns über den Widerruf dieses Vertrags unterrichten, an uns zurückzusenden oder zu übergeben. Die Frist ist gewahrt, wenn Sie die Waren vor Ablauf der Frist von 14 Tagen absenden. Sie tragen die unmittelbaren Kosten der Rücksendung der Waren. Sie müssen für einen etwaigen Wertverlust der Waren nur aufkommen, wenn dieser Wertverlust auf einen zur Prüfung der Beschaffenheit, Eigenschaften und Funktionsweise der Waren nicht notwendigen Umgang mit ihnen zurückzuführen ist.

Ihnen steht das 14-tägige gesetzliche Widerrufsrecht zu.

Bezahlung

☐ **per SEPA-Lastschrift**

SEPA-Lastschriftmandat: Ich ermächtige NUSSBAUM Medien Weil der Stadt GmbH & Co. KG, Zahlungen von meinem Konto mittels Lastschrift einzuziehen. Zugleich weise ich mein Kreditinstitut an, die von NUSSBAUM Medien Weil der Stadt GmbH & Co. KG auf mein Konto gezogenen Lastschriften einzulösen. Hinweis: Ich kann innerhalb von acht Wochen, beginnend mit dem Belastungsdatum, die Erstattung des belasteten Betrages verlangen. Es gelten dabei die mit meinem Kreditinstitut vereinbarten Bedingungen.

Die Mandats-Referenznummer entspricht der Kundennummer.
Gläubiger-Identifikationsnummer: DE24ZZZ00001970480

Kontoinhaber

Kreditinstitut

IBAN DE

BIC

Ort, Datum

Unterschrift

☐ **Rechnung per E-Mail**
(Bitte E-Mail-Adresse angeben)

☐ **Rechnung per Post**
(Hierfür entrichte ich zusätzlich eine Kostenpauschale in Höhe von 1,50 €.)

Es gelten die **linksseitig abgedruckten Vertragsbedingungen**.

Ort, Datum, Unterschrift

2118 / GÜLTIG BIS 31.12.2026

Oder online abschließen und mit dem Aktionscode NEU12 3 Monate kostenlos lesen**

** Sie erhalten das Amtsblatt die ersten zwölf Wochen kostenlos. Dieses Angebot gilt nur für Neuabonnenten, die in den vergangenen zwölf Monaten kein „NUSSBAUM+ Premium"- oder „NUSSBAUM+ Digital"-Abonnement abonniert haben.

NUSSBAUM
Gemeinsam Heimat stärken

Das ist ein Angebot von
NUSSBAUM Medien Weil der Stadt GmbH & Co. KG
Opelstraße 29 · 68789 St. Leon-Rot
HR Mannheim · HRA 706473 · USt.-IdNr.: DE309158242
www.nussbaum-medien.de

Komplementär:
NUSSBAUM Medien Verwaltungs-GmbH
Klaus Nussbaum, Timo Bechtold, Michael Schmidt, Pascal Kollak
HR Mannheim · HRB 351736

Bestellschein ausgefüllt zurück an NUSSBAUM Medien

Per E-Mail an abo@nussbaum-medien.de oder postalisch an Merklinger Str. 20, 71263 Weil der Stadt

TRAUER

Unser Trauerportal finden Sie auf
www.nussbaum.de/trauer

BESTATTUNGEN
SCHEUFELE
BESTATTUNGEN | VORSORGE
BESTATTER vom Handwerk geprüft
Raiffeisenstraße 20
73660 Urbach
Telefon 07181 - 994 62 80
Täglich 24h erreichbar
www.bestattungen-scheufele.de

Im Trauerfall nicht allein gelassen
ABSCHIED-NEHMEN
ehem. Bestattungen Schroft
Eine Marke der Charlotte Klinghoffer GmbH
Schorndorf - Silcherstraße 78 - (0 71 81) 48 250 48
Weinstadt · Waiblingen · Korb · Winnenden · Berglen · Leutenbach

Der NEUE STOCKER – *Ihr Bestatter*
Wir haben uns personell verstärkt, unser Leistungsspektrum erweitert und sind rund um die Uhr für Sie erreichbar – garantiert! Vertrauen Sie auf unser Traditionsunternehmen, das 1. Schorndorfer Bestattungsinstitut, gegründet 1944.
Eine Marke der Charlotte Klinghoffer GmbH
STOCKER 1. Schorndorfer Bestattungsinstitut
URBACH
73660 Urbach - Gartenstraße 11
Tel. 0 71 81 / 88 49 196
SCHORNDORF
73614 Schorndorf - Gmünder Straße 14
Tel. 0 71 81 / 6 22 44
www.stocker-bestattungen.de
Vertraulich, verbindlich, verlässlich.

Bestattungen Langhammer

Wir sind für Sie da!
Tag und Nacht vor Ort
und bei Ihnen zu Hause.
Winterbach • Schorndorf • Urbach
www.bestattungen-langhammer.de
0 71 81 / 42 9 52
info@bestattungen-langhammer.de

Dietrich
Haus der Bestattung

DIGITALES KUNDEN-CENTER
Online-Services rund um den Trauerfall
07181 - 99 58 17
Hauptstraße 12
73655 Plüderhausen
www.dietrich-bestattungen.de

Sie möchten eine Traueranzeige aufgeben?

In dieser schweren Zeit stehen wir Ihnen mit Mitgefühl und Erfahrung zur Seite. Wenn Sie eine Traueranzeige für einen geliebten Menschen veröffentlichen möchten, kontaktieren Sie uns gerne.

NUSSBAUM
07033 525-0
kundenservice@nussbaum-medien.de

Trauer teilen. Erinnern. Hilfe finden.

Auf unserer neuen Trauerseite finden Sie:

- Alle Traueranzeigen aus Ihrer Region
- Einfühlsame Inhalte zu Abschied und Trost
- Passende Dienstleister im Trauerfall

Wertschätzend. Unterstützend. Immer für Sie da.

www.nussbaum.de/trauer
NUSSBAUM.de

NUSSBAUM+ PREMIUM

EIN ABO FÜR DIE GANZE FAMILIE

Jetzt Familienzugänge einrichten und gemeinsam profitieren.

go.nussbaum.de/
familienzugang-einrichten





Ab 18! Glücksspiel kann süchtig machen. Infos und Hilfe unter: lotto-bw.de, check-dein-spiel.de oder buwei.de. Offizieller Anbieter (Whitelist).

UNTERRICHT

Nachhilfe

Klasse 4 bis zum Abi
Mathe, Deutsch, Englisch,
sehr preiswert (gewerblich)
☎ 01579 2470304

STELLEN jobsuche BW



MFA (m/w/d) in Teilzeit gesucht
mind. 50 %, Montag, Dienstag u Donnerstag

- Kinder-Jugendärzte in 73650 Winterbach
- bewerbungen@kinderaerzte-winterbach.de



Foto: http://www.fotogestoeber.de/iStock/GettyImagesPlus

Traumjob gesucht?

Regionale Stellenangebote auf jobsucheBW

Position (m/w/d)	Unternehmen	Region/ Kreis	Job-ID*
Hauswirtschaftskraft (m/w/d)	Paritätische Sozial-dienste gGmbH	Dornhan	#16426219
Projektassistenz (m/w/d)	4e solutions GmbH | Cleverle Energie	Filderstadt	#16425682
Ausbildung 2027: Werkzeugmechaniker (m/w/d)	INDEN GmbH	Flein	#16426669
LKW-Fahrer (m/w/d)	Frick GmbH | Erdarbei-ten-Transporte-Contai-nerdienst	Graben-Neudorf	#16425730
Küchenmonteur/in	D&S Studio für Küche und Wohnen GmbH	Heilbronn	#16426579
Bürokauffrau/-mann (m/w/d)	Hamburger GmbH	Karlsruhe	#16425439
Produktionsmitarbeiter Medizintechnik (m/w/d)	Admedes GmbH | Medizintechnik	Pforzheim	#16426652

*Einfach Job-ID auf jobsucheBW.de im Suchfeld „Jobtitel, Suchwort oder ID“ eingeben.

Sie suchen Mitarbeiter? Wir schaffen Reichweite!

Sie wollen Ihre Stellenanzeige auf diesen erfolgreichen Plattformen buchen? Wahlweise inklusive Facebook und Instagram.

Mehr Infos auf **www.nussbaum-medien.de/mediadaten**

Amtsblatt + SmartAd + jobsucheBW[2] + Social-Media[1]

Amtsblatt + SmartAd + **PREMIUM** jobsucheBW[2] + Social-Media[1]

[1]Social-Media
- Inklusive Erstellung der Kampagne
- Reichweite von ca. 15.000 Kontakten
- Verlinkung auf www.jobsucheBW.de

[2] Umfasst das reichweitenstarke Jobportal stellenanzeigen.de sowie ein Netzwerk aus 400 Partner-Webseiten und zahlreichen Fachportalen.

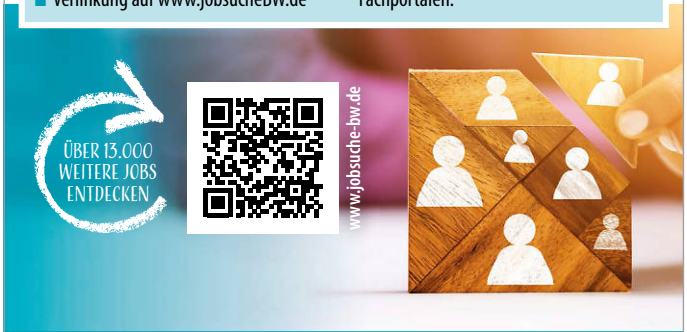

jobsucheBW Ihr Stellenmarkt in Baden-Württemberg

Subunternehmer für Transport gesucht!



Aufgabenbeschreibung

- Auslieferung von Amts- und Mitteilungsblättern an unsere Zusteller (dienstags bis freitags)
- Selbstständiges Beladen des Fahrzeugs
- Touren in den Auslieferungsgebieten von Nussbaum Medien: St. Leon-Rot, Bad Rappenau und Weil der Stadt
- Sicherstellen einer pünktlichen und zuverlässigen Lieferung

Anforderungen

- Gewerbeschein und eigenes Fahrzeug mit mindestens 700 kg Zuladung
- Erforderliche Fahrerlaubnis und Erreichbarkeit während der Touren
- Zuverlässigkeit, Flexibilität und körperliche Belastbarkeit

Kurzbewerbung bitte per E-Mail an:
logistik-slr@nussbaum-medien.de

Ihre Ansprechpartner
Frau Back und Frau Höfer

Nussbaum Medien St. Leon-Rot GmbH & Co. KG
Opelstraße 29, 68789 St. Leon-Rot

NUSSBAUM www.nussbaum-medien.de

IMMOBILIEN-KAUFGESUCHE



Liebe Eigentümer! Ich suche für eine sympathische Familie und verschiedene qualifizierte Kaufinteressenten mit Kindern ein 1-2 Fam.-Haus zum Kauf. Gerne mit ELW oder ein Generationenhaus. Mit freundlichen Grüßen, Michael Raible, Immobilienmakler (IHK)

Telefon: 07151 36 905-25
m.raible@garant-immo.de

GARANT IMMOBILIEN

Mehr als ein Makler. www.garant-immo.de



Foto: IvanUshakovsky/iStock/GettyImagesPlus

IMMOBILIEN-VERKÄUFE



Der Immobilienkauf hat sich grundlegend verändert: Banken prüfen Kredite strenger, Käufer hinterfragen viel mehr und die Unsicherheit ist groß.

Als Makler breche mit alten Klischees. Mein Ansatz ist bedingungslose Ehrlichkeit und eine lückenlose Recherche zu jedem Objekt. Ich liefere Kaufinteressenten glasklare Fakten statt schöner Worte – für eine sichere Entscheidung ohne böse Überraschungen.

Sie möchten Ihre Immobilie ehrlich bewerten lassen oder suchen das passende Objekt? Melden Sie sich einfach für eine unverbindliche Beratung bei mir!

Tobias List: Ehrliche Recherche für sichere Entscheidungen.

Telefon: 07151 36 90 522
t.list@garant-immo.de
www.garant-immo.de

GARANT IMMOBILIEN


Foto: ayagiz/iStock/GettyImagesPlus

Verkaufe Reihen-Mittel-Haus
in 73655 Plüderhausen, 149m² Wohnfläche, Preis VS
✉ Zuschriften an chiffre@nussbaum-medien.de oder an Nussbaum Medien, 71261 Weil der Stadt unter Chiffre Z060/22804

IMMOBILIEN



Glücklich wohnen in Winnenden.

Zwischen Weinbergen und Metropole entsteht Ihr neues Zuhause.

- 116 Eigentumswohnungen für Eigennutzer und Kapitalanleger
- 2 bis 4 Zimmer, ca. 45 bis 120 m²
- KfW-55-förderfähig bis 31.12.2026

Jetzt informieren!
buwog-douglasienhoehe.de

BUWOG

SUCHE: EIGENTUMSWOHNUNG

gerne renovierungsbedürftig.

Telefon 07181 9769955

IMMOBILIENKOMPETENZ SEIT ÜBER 25 JAHREN

WIR SUCHEN DRINGEND WOHNUNGEN UND HÄUSER!

Verkaufen Sie mit uns erfolgreich Ihre Immobilie! Wir sind die erfahrenen Immobilienmakler in der Region mit Büros in den Landkreisen **Böblingen, Esslingen, Göppingen, Heilbronn, Hohenlohe, Ludwigsburg, Neckar-Odenwald, Rems-Murr, Tübingen, Reutlingen und Stuttgart.**



Mein Name ist Alexander Wöhrle und ich kümmere mich um Ihre Immobilie als wäre sie meine eigene. Sie möchten Ihre Immobilie verkaufen? Dann rufen Sie mich für einen unverbindlichen Termin an.

GUTSCHEIN
Sie möchten den Wert Ihrer Immobilie wissen? Mit diesem Gutschein erhalten Sie eine kostenlose, marktorientierte Wertermittlung.

Neckartal Immobilien GmbH
Spreuergasse 30 · 70372 Stuttgart · Tel. 0711 888 26 27
Mehr Infos über uns unter www.neckartal.immo



Foto: Europa-Park

EXKLUSIV FÜR ABONNENTEN

WINTERZAUBER 2026 IM EUROPA-PARK:

GENUSS, ERLEBNISSE UND HÜTT'N-GAUDI

Der ERDINGER Hütt'n-Abend im Europa-Park verbindet bayerische Gemütlichkeit, deftige Schmankerl und zünftige Stimmung. In uriger Atmosphäre genießen Sie gesellige Stunden mit Freunden, Familie oder Kollegen.

Ob rasante Achterbahnfahrten, gemütliche Genussmomente oder Unterhaltung für Groß und Klein: In HALLOWinter gibt es viel zu entdecken. Mutige können sich beispielsweise bei einer Fahrt mit dem Multi Launch Coaster „Voltron Nevera powered by Rimac" den Wind um die Nase wehen lassen. Wer es etwas ruhiger mag, genießt die besondere Atmosphäre des Parks und lässt sich von saisonalen Köstlichkeiten verwöhnen. Auch die Wasserwelt Rulantica bietet mit zahlreichen Rutschen, Wasserattraktionen und ihrem beheizten Außenpool ganzjährig abwechslungsreichen Wasserspaß. Für einen längeren Aufenthalt stehen zudem die Erlebnishotels und die Westernstadt Silver Lake City mit außergewöhnlichen Übernachtungsmöglichkeiten zur Verfügung.

Neben den Attraktionen und winterlichen Erlebnissen bietet der Europa-Park auch den passenden Rahmen für gesellige Stunden. Beim ERDINGER Hütt'n-Abend stehen bayerische Gemütlichkeit und zünftige Hüttenatmosphäre im Mittelpunkt. In geselliger Runde lässt sich der Alltag vergessen und die besondere Stimmung eines gemeinsamen Abends genießen. Damit ergänzt das Event das vielfältige Freizeitangebot des Europa-Park um einen stimmungsvollen Treffpunkt für alle, die Geselligkeit und gemütliches Beisammensein schätzen.

Der Europa-Park ist während HALLOWinter vom 2. bis 27. November 2026 täglich ab 11 Uhr geöffnet. Am 28. November startet die klassische Wintersaison und bringt weitere winterliche Highlights mit sich. Aktuelle Informationen zu Attraktionen, Veranstaltungen, Eintrittspreisen und Übernachtungsmöglichkeiten gibt es unter europapark.de.

EUROPA PARK ERLEBNIS-RESORT

1 X 4 TICKETS FÜR DEN ERDINGER HÜTT'N ABEND AM 14.11.2026

Der ERDINGER Hütt'n-Abend im Europa-Park verspricht bayerische Gemütlichkeit und zünftige Stimmung! In uriger Hüttenatmosphäre treffen geselliges Beisammensein, kulinarische Schmankerl und echtes Hütt'n-Flair aufeinander. Freuen Sie sich auf einen stimmungsvollen Abend, bei dem Genuss und Geselligkeit im Mittelpunkt stehen. Ob mit Freunden, Familie oder Kollegen – hier lässt sich die besondere Atmosphäre eines bayerischen Hüttenabends in einzigartigem Ambiente erleben.

MITMACHEN UND GEWINNEN
go.nussbaum.de/erdinger

Teilnahmeschluss: 08.11.2026
Es gelten die Teilnahmebedingungen unter go.nussbaum.de/gs-teilnahme

GUT ZU WISSEN

Abonnenten erwarten auf NUSSBAUM.de viele Freizeit- und Eventtipps aus der Region, spannende Gewinnspiele und attraktive Coupons zum sparen.

MIETGESUCHE

Mietwohnung in Urbach gesucht!

Wir sind eine herzliche, dreiköpfige Familie (35, 30 & 3 Jahre) und suchen eine 3/4-Zi-Wohnung in Urbach. Gerne mit Balkon oder Garten. Zu unserer Familie gehören außerdem zwei betagte Kater. Wir sind beide in unbefristeter Festanstellung. Der Einzug ist nach Absprache möglich. Die Miete ist Verhandlungsbasis. Über passende Wohnungsangebote oder einen Hinweis freuen wir uns sehr!

☎ 0176 310 66 563

GESCHÄFTSANZEIGEN

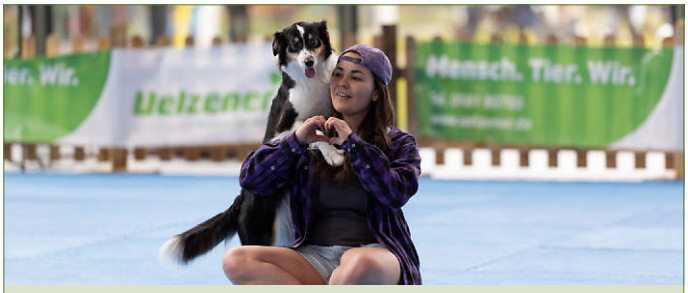

TIERISCH GUT KARLSRUHE

20 X 2 TICKETS GEWINNEN!

Tierische Erlebnisse auf der Messe Karlsruhe

Am 28. und 29. November 2026 erwartet euch in der Messe Karlsruhe eine große Tiermesse mit über 5.000 Hunden, 300 Katzen, Live-Shows und zahlreichen Ausstellern. Ein Erlebnis für alle Tierfans – der eigene Hund darf mit!

MITMACHEN UND GEWINNEN
https://go.nussbaum.de/tierischgut26/

Teilnahmeschluss: Sonntag, 08.11.2026

Es gelten die Teilnahmebedingungen unter **go.nussbaum.de/gs-teilnahme**

NUSSBAUM.de www.nussbaum.de



Kaufe von privat

Porzellan, Bleikristall, Sammeltassen, Zinn, Silberbesteck, Hummelfiguren & Wandteller, alte Musikinstrumente, Orientteppiche, Möbel, Pelzmäntel, -jacken, -mützen & -stolen sowie hochwertige Abendgarderobe & Handtaschen.

Telefon 0162 4197355



ABONNENTEN SPAREN

BEI ACTION

Zahlreiche Coupons für das nächste Abenteuer gibt es auf **NUSSBAUM.de**



NUSSBAUM.de



Das Kriminal Dinner
Marktplatz 16
71263 Weil der Stadt
www.das-kriminal-dinner.de

10 % Rabatt auf eine Buchung

Vorsicht, es wird kriminell! Genießen Sie einen Streifzug durch die regionale Küche Deutschlands umrahmt von einem packendem Kriminaltheater.

Die Kombination mit anderen Rabatten ist nicht möglich. Pro Tag kann der Vorteil nur einmal in Anspruch genommen werden. Gilt nicht für Gutscheine. Keine Abholung an der Spielstätte, keine nachträgliche Einlösung, kein Umtausch oder Rückgabe. Nur buchbar über www.das-kriminal-dinner.de. Gilt nach Verfügbarkeit.

Gültig bis 31.12.2026

Code: NBCLUB2026

Spendenmeisterschaft auf **gemeinsamhelfen**.de

JETZT GIBT'S WAS OBENDRAUF.



Bei der NUSSBAUM Spendenmeisterschaft werden alle Spenden vom 5. bis 13. Dezember durch einen zusätzlichen Förderanteil aus dem Meisterschaftstopf verstärkt. **Projekt bis zum 29. November registrieren und Teilnahme sichern.**

REGISTRIERT EUER PROJEKT!
go.nussbaum.de/teilnahme-spendenmeisterschaft

SOZIALES

Auf die Plätze. Fertig. Spenden!

8. Spendenmeisterschaft auf gemeinsamhelfen.de

St. Leon-Rot. Zum Tag des Ehrenamts am 5. Dezember startet wieder die Spendenmeisterschaft auf dem NUSSBAUM Spendenportal gemeinsamhelfen.de. Für die Vereine in Baden-Württemberg ist das eine gute Gelegenheit, ihre Finanzen zu verbessern. Um daran teilzunehmen, muss das Projekt bis zum 29. November auf gemeinsamhelfen.de registriert sein. Der Verein rührt die Werbetrommel und bittet Menschen in Baden-Württemberg um Spenden. Der Spendenwettbewerb beginnt am 5. Dezember und endet am 13. Dezember. NUSSBAUM Medien stiftet dafür einen Fördertopf von 20.000 Euro.

Am Ende dieser „Meisterschaft der guten Taten" wird der Fördertopf prozentual an die teilnehmenden Projekte verteilt. Je mehr Spenden ein Projekt erhält, desto größer fällt der Bonus aus. Alle Spenden gehen vollständig an die begünstigten Organisationen – ohne Abzug. Die Spenderinnen und Spender erhalten im Januar oder Februar 2027 automatisch eine Spendenbescheinigung.

Große Spendenbereitschaft

Die Spendenmeisterschaft knüpft an die Erfolge der vergangenen Jahre an, in denen zahlreiche Vereine im Verbreitungsgebiet von NUSSBAUM Medien von der Aktion profitierten. Bei der letzten Spendenmeisterschaft kamen 71.879,64 Euro zusammen. Obendrauf der Fördertopf der NUSSBAUM Stiftung.

Die bisherigen Wettbewerbe zeigen deutlich, wie groß die Spendenbereitschaft und die Wertschätzung für ehrenamtliches Engagement in der Bevölkerung sind. Viele Vereine konnten ihre Projekte durch die Unterstützung aus der Gemeinschaft zu einem entscheidenden Teil realisieren.

Vereine und Ehrenamt fördern

Medienunternehmer und Stifter Klaus Nussbaum setzt sich seit Jahrzehnten für das Ehrenamt ein. Mit der Plattform gemeinsamhelfen.de und der Spendenmeisterschaft möchte er das solidarische Miteinander in die Kommunen im NUSSBAUM Verbreitungsgebiet transportieren. „Gemeinsam lässt sich mehr erreichen – das ist gelebte Solidarität", betont Nussbaum.

Jede Spende trägt dazu bei, Projekte in Baden-Württemberg zu verwirklichen, die Vereine zu stärken und das Ehrenamt zu fördern. Mit der Spendenmeisterschaft leistet die NUSSBAUM Stiftung traditionell einen Beitrag zur Unterstützung des bürgerschaftlichen Engagements. (pm/red)



Foto: howtogovi/iStock/Getty Images plus

gemeinsamhelfen.de

Weitere Infos, den Link zur Anmeldung sowie ein Video, das erklärt, wie's geht, finden Sie unter diesem QR-Code oder hier:

https://nussbaumwelt.net/spenden26

KÖGEL FEUERLAND
SCHAU SONNTAG
8. November 2026
10 – 14 Uhr | Nur in Backnang!
KAMINÖFEN & SCHORNSTEINE NOCH IN 2026 SICHERN!
*Keine Beratung, kein Verkauf
• Modern, sauber und energieeffizient – Kaminöfen & Heizeinsätze von Kögel!
• Schornsteine aus Edelstahl u. v. m.
• Zwei Studios über 60 Modelle
KACHELOFENBAU-MEISTERBETRIEB
www.koegel-feuerland.de
STUDIO BACKNANG
Donaustraße 17–19
Tel. 07191 95255-40
STUDIO WINTERBACH
Ritterstraße 1/2
Tel. 07181 71499
100 JAHRE Tradition, Innovation & Erfahrung!

yas·barry
URBACH
TÜV-zertifizierte NiSV-Fachkunde
0174 73 68 265
WhatsApp oder AB
info@yas-barry.com
FÜR FRAUEN & MÄNNER
REHA-SPORT
BECKENBODENTRAINING IM SITZEN
30 Minuten bequem auf dem Beckenbodenstuhl · ohne Umziehen
LYMPHDRAINAGE
mit Spezialhose · bequem im Liegen
PILATES REFORMER
PERSONAL TRAINING
FITNESSKURSE nur für Frauen

Ganz ehrlich: Fleisch und Wurst in bester Handwerkstradition.
Walz
Mittagstisch
Metzgerei
Metzgerei Walz Rewe Markt · Marktplatz 2 · 73660 Urbach · Tel. 07181/408111 · info@metzgerei-walz.de

MG ZS HYBRID+
MG3 HYBRID+
SONDERAKTION
8%
Abb. zeigt aufpreispflichtige Sonderausstattung.
MG ZS Hybrid+, Vollhybrid, Benzinmotor 75 kW (102 PS) und Elektromotor 100 kW (136 PS), Systemleistung 145 kW (197 PS) Batterie: 1,83 kWh, 3-Gang-Automatik – Energieverbrauch kombiniert: 5,0–5,1 l/100 km; CO_2-Emissionen kombiniert: 113–115 g/km; CO_2-Klasse: C.
MG3 Hybrid+, Vollhybrid, Benzinmotor 75 kW (102 PS) und Elektromotor 100 kW (136 PS), Systemleistung 143 kW (195 PS) Batterie: 1,83 kWh, 3-Gang-Automatik – Energieverbrauch kombiniert: 4,4 l/100 km; CO_2-Emissionen kombiniert: 100 g/km; CO_2-Klasse: C.
Die Angaben sind nach Vorgaben und Messmethoden der Pkw-EnVKV erstellt. Der tatsächliche Energieverbrauch und der CO2-Ausstoß eines Pkw sind nicht nur von der effizienten Ausnutzung des Kraftstoffes/der zugeführten Energie durch den Pkw, sondern auch vom Fahrstil und anderen nichttechnischen Faktoren abhängig.
START. SPAR. FAHR.
GÜLTIG VOM 01.10.2026 BIS ZUM 31.12.2026
MG-AKTION DIREKT ENTDECKEN
SCAN ME
Autohaus Schramel GmbH
07172 189920
Ziegelwaldstraße 26, 73547 Lorch
info@mg-schramel.de

BAUEN & WOHNEN

Gut gebettet: Worauf es beim Bettenkauf ankommt

Ein Bett kauft man nicht für eine Saison – und trotzdem entscheidet oft der erste Eindruck. Doch was macht ein gutes Schlafsystem aus? Matratze, Unterfederung und Betthöhe spielen ebenso eine Rolle wie die Schlafgewohnheiten.

Rund ein Drittel des Lebens verbringen wir im Bett. Grund genug, bei der Anschaffung genauer hinzuschauen. Denn guter Schlaf hängt nicht nur von der Matratze ab. Erst das Zusammenspiel von Matratze, Unterfederung und Bettgestell macht aus einzelnen Komponenten ein passendes Schlafsystem. Was dabei gut funktioniert, ist individuell. Körperform, Gewicht und Schlafposition spielen ebenso eine Rolle wie die Frage, wie viel Unterstützung Schulter und Becken benötigen.

Individuelle Bedürfnisse

Seitenschläfer brauchen beispielsweise eine andere Anpassung als Menschen, die überwiegend auf dem Rücken schlafen. Bei Paaren lohnt es sich deshalb, die jeweiligen Bedürfnisse getrennt zu betrachten. Zwei individuell passende Matratzen können hier mehr Komfort bieten als eine gemeinsame Lösung. Auch die Größe darf nicht unterschätzt werden. Als Faustregel gilt: Die Liegefläche sollte rund 20 Zentimeter länger sein als die eigene Körpergröße. So bleibt genügend Platz für Positionswechsel. Und auch beim Ein- und Aussteigen kommt es auf die richtige Höhe an: Eine etwas höhere Liegefläche kann das Aufstehen angenehmer machen, insbesondere wenn eine niedrige Sitzposition schwerfällt.

Ein komplettes System

Ein Bett ist eine Anschaffung für viele Jahre. Deshalb sollte neben dem Design vor allem der Komfort stimmen. Dabei lohnt sich der Blick auf das komplette System. Eine gute Matratze kann ihre Eigenschaften nur dann richtig entfalten, wenn auch die Unterfederung dazu passt. Ist diese ungeeignet oder bereits deutlich verschlissen, kann das den Liegekomfort beeinträchtigen.

Ausreichend Probeliegen

Beim Probeliegen darf es deshalb ruhig etwas länger dauern. Verschiedene Modelle sollten in den gewohnten Schlafpositionen ausprobiert werden – nicht nur für ein paar Sekunden im Sitzen. Wie fühlen sich Schulter und Becken an? Wird der Körper angenehm unterstützt? Und lässt sich die Position problemlos verändern? Wer zu zweit kauft, sollte das Bett auch gemeinsam ausprobieren. Eine fachkundige Beratung kann dabei helfen, die Auswahl einzugrenzen und Matratze, Unterfederung und Bettgestell sinnvoll aufeinander abzustimmen. Fachgeschäfte bieten teilweise auch Möglichkeiten zur individuellen Vermessung oder Beratung nach Körperform und Schlafgewohnheiten.

Na dann: Eine gute Nacht!

Entscheidend ist dabei nicht das vermeintlich „beste“ Bett, sondern das passende System für die jeweilige Person. Schließlich geht es beim Bettenkauf nicht darum, möglichst viele Funktionen oder das auffälligste Design zu finden. Entscheidend ist vielmehr, dass das Bett zum eigenen Körper passt und für einen erholsamen Schlaf sorgt. (akz/lifepr/red)





NUSSBAUM.de

Tipps vom Experten für die richtige Entscheidung beim Matratzenkauf (inklusive Video) finden Sie über diesen QR-Code oder auch hier:

https://go.nussbaum.de/matratzenkauf/

BAUEN & WOHNEN

Alle Themen finden Sie auch auf
www.nussbaum.de/themen/

picobello
Ledermöbel-Service und Neueinfärbung
Verschlissene Ledergarnituren?
Wiederherstellung statt Neukauf!
Sparen Sie durch Neueinfärbung bzw. Instandsetzung Ihrer wertvollen Ledermöbel! Kostenlose Beratung inklusive Liefer- und Abholservice.
07181-486685
Inh. G. Bockstette, 73650 Winterbach
www.lederservice.info

Heizöl
liefert
Schlienz
Baltmannsweiler
07153/94690
www.schlienz.com

haag raum+ausstattung
Bodenbeläge
Gardinen
Sonnenschutz
Insektenschutz
Polsterarbeiten
haag raum+ausstattung / Kelterstraße 4 / 73635 Rudersberg
07183 8912 / info@haag-raum.de / www.haag-raum.de

Haben Sie ein Abflussproblem?
Kein Problem für uns!
G&K Rohrreinigung GmbH
Zollernstraße 20 - 73666 Baltmannsweiler Tel.
07153/617751 - Fax. 07153/617752
WIR KÜMMERN UNS UM JEDEN SCH...
www.RohrreinigungGundK.de
Rohr- & Kanalreinigung - TV-Untersuchungen - Sanierung -
Rückstausicherungen - Absaugungen -
Zisternen-, Gruben- & Regenrinnenreinigung - u.v.m.

NUSSBAUM.de

Wandfarbe verändert den Raum

Es gibt Tage, an denen die eigenen vier Wände plötzlich enger wirken. Fast scheint es, als sei die Decke ein Stück nach unten gerückt. Oft liegt der Grund jedoch in der farblichen Monotonie, die sich über Jahre einschleicht: Wände in Weiß oder Beige sind praktisch, lassen Räume aber schnell gleichförmig erscheinen. Ein neuer Anstrich zählt zu den einfachsten Wegen, um Wohnräumen sofort mehr Frische, Struktur und Persönlichkeit zu geben.

Farben wirken: Sanfte Blau- und Grüntöne unterstützen Ruhe, warme Nuancen schaffen Behaglichkeit, kräftige Akzente bringen Energie. Mit einem durchdachten Konzept lassen sich Proportionen steuern - niedrige Decken wirken höher, schmale Flure breiter, ein kühles Zimmer gewinnt optische Wärme. Wer unsicher ist, startet mit einer Akzentwand oder Ton-in-Ton-Abstufungen. Praktisch sind Mischsysteme, mit denen sich der gewünschte Farbton exakt herstellen und bei Bedarf später identisch nachmischen lässt.

Vor dem Streichen helfen Probeanstriche. Wichtig sind zudem saubere Untergründe passende Grundierungen und genügend Trocknungszeit. So entsteht ein Ergebnis, das nicht nur gut aussieht, sondern lange hält - und das Zuhause fühlt sich wieder luftiger an. (djd/red)

Farbkonzepte für das Kinderzimmer
www.nussbaum.de/go/themenartikel171

OFENGESTALTER
IHR KAMIN ODER KACHELOFEN IST IN DIE JAHRE GEKOMMEN?
Reparieren. Modernisieren. Weiterheizen.
- Kamineinsatz / Heizeinsatz austauschen
- Reparaturen & Kundendienst
- Bestehende Kaminanlagen modernisieren

Ofenbaumeister seit 1998
OFENGESTALTER · ofengestalter.de
Tel. 0160 552 9531



Foto: helivideo/iStock/Getty Images Plus



Das Autohaus bot mir zu wenig für mein E-Auto. So bekam ich trotzdem einen Top-Preis.

Seit drei Wochen ist mein E-Auto verkauft. Das Geld war auf dem Konto, bevor das E-Auto vor unserer Garage abgeholt wurde. Angefangen hat es aber ganz anders.

Das alte E-Auto sollte weg
Nach ein paar Jahren wollte ich ein neueres mit mehr Reichweite. Das neue war schon bestellt, also habe ich im Autohaus die Inzahlungnahme des Alten angefragt.

Beim Autohaus: enttäuschendes Angebot
Der Verkäufer war freundlich und hat offen gesagt, woran es liegt: Gebrauchte E-Autos kann er hier vor Ort nur schwer weiterverkaufen. Entsprechend niedrig war sein Angebot. Das konnte ich verstehen, aber so viel wollte ich nicht verschenken.

Privat verkaufen? Lieber nicht.
Das hieße: Anrufe zu jeder Uhrzeit, Preisdrücker am Telefon und Besichtigungen, zu denen keiner kommt.

Dann kam ein Tipp
Ein Bekannter erzählte mir von Aampere, einer digitalen Verkaufsplattform, die auf E-Autos spezialisiert ist. Ich habe die Daten meines Autos einfach online eingegeben, ohne Termin und ohne Fahrt irgendwohin. Zwei Tage später hatte ich ein Angebot. Weil E-Auto-Händler aus ganz Europa um mein Auto geboten hatten, lag es deutlich über dem des Autohauses.

Und der Haken?
Den habe ich gesucht. Seit dem ersten Kontakt habe ich mich gut aufgehoben gefühlt. Obwohl hunderte Händler auf mein E-Auto geboten haben, hatte ich selbst mit dem Prozess gar nichts zu tun. Ich bekam lediglich das Angebot, Aampere kümmerte sich um alles andere.

Aampere

E-Auto verkaufen. Mit Top-Angeboten von 200+ Händlern.

So einfach geht's:

1 Fahrzeugdaten online oder am Telefon angeben.
2 48h warten, während hunderte Händler auf das E-Auto bieten.
3 Angebot erhalten und frei entscheiden.

✓ Wettbewerb um Ihr Auto statt nur ein Angebot vor Ort
✓ Sie verkaufen an die Aampere GmbH aus München
✓ Abholung bei Ihnen zu Hause, Kaufvertrag inklusive

Google 4,9 ★★★★★ 600+ Bewertung

Bekannt aus: auto motor sport manager magazin

Kostenlos und unverbindlich anfragen:
aampere.com/amtsblatt

Lieber persönlich? Rufen Sie an:
089 380 361 31
Mo.-Fr. 9–18 Uhr

ROHRREINIGUNG ECKARDT
Ihr Experte in Sachen Abflussarbeiten:
Rohrreinigung · Kanal-TV Untersuchung
Kanalsanierung ohne Aufzugraben
Kostenlose An- & Abfahrt
Rund um die Uhr 24h Notdienst
Mehr als 15 Jahre Erfahrung
Ihr Ansprechpartner für die Region Rems-Murr-Kreis:
0171 - 386 22 58
Rohrreinigung Eckardt - Salzstraße 31, 74076 Heilbronn - www.rohrreinigung-eckardt.de

Ab 05.11.2026 • Räumungsverkauf wegen Geschäftsaufgabe •
wir schließen!
1947 - 2026
5. bis 7.11.
9 - 19 Uhr
GEÖFFNET!
-20%

Ab 05.11. großer Räumungsverkauf wegen Geschäftsaufgabe! - 20 % RABATT auf die UVP aller Hersteller. Viele Einzelstücke & Highlights zum halben Preis: Damen & Herren | Business - Casual - Jeanswear. Nur solange der Vorrat reicht – jetzt zugreifen!

hertleinmode
Hauptstraße 58-60 · Plüderhausen · T 0 71 81-8 11 00 · hertleinmode.de

Die Jeansauswahl, die Sie suchen!
Weit über 10.000 Jeans am Lager!



Interjeans - Lorch
Hohenstaufenstraße 39 · Industriegebiet OST